国道27号　西舞鶴道路（舞鶴市上安地区～京田地区）　工事状況（令和4年5月末時点）

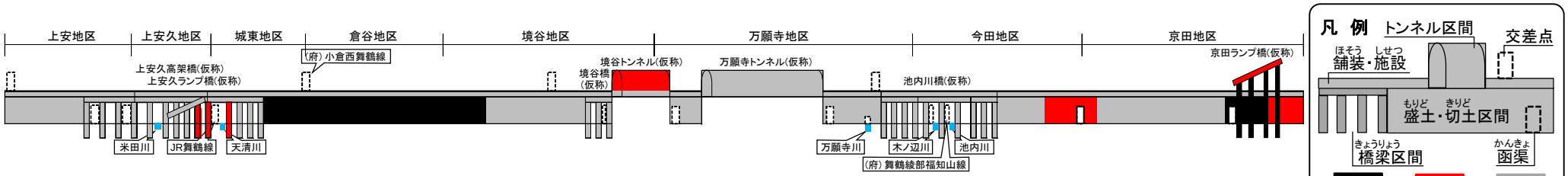

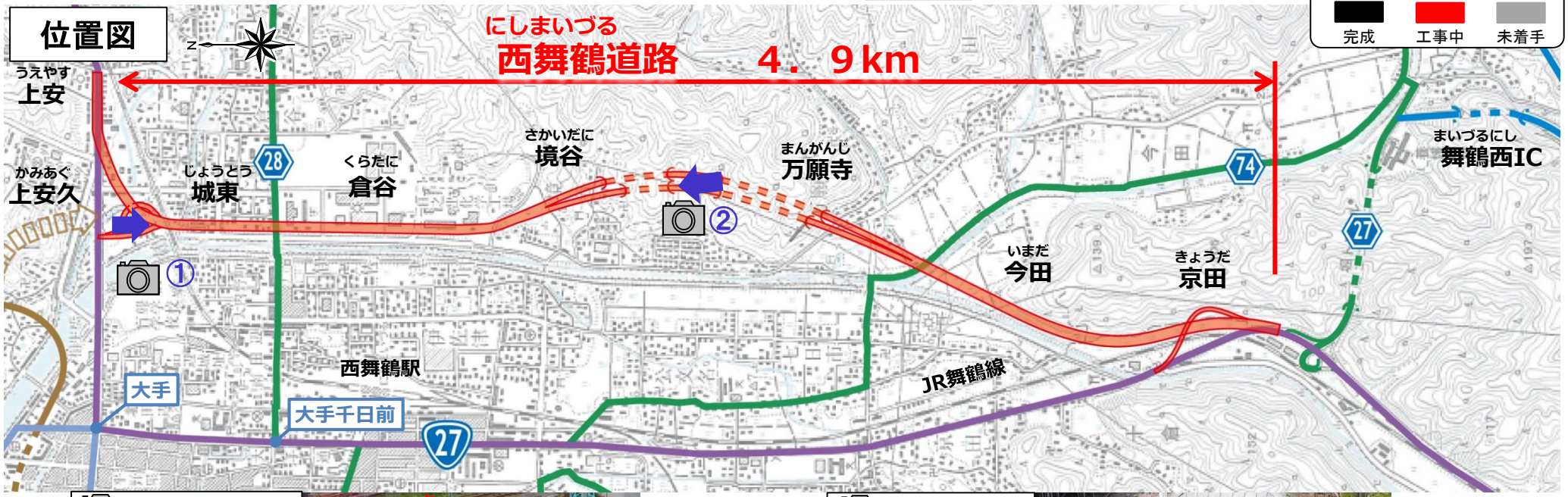

① 上安久地区

高架橋下部工事のケーソン基礎工を実施

② 境谷地区

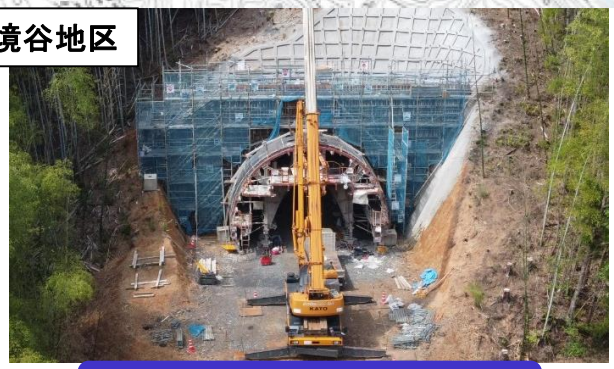

トンネル終点側の坑門（※）工を実施

※トンネル出入口部に設置する擁壁