揖保川水系洪水浸水想定区域図　（計画規模）

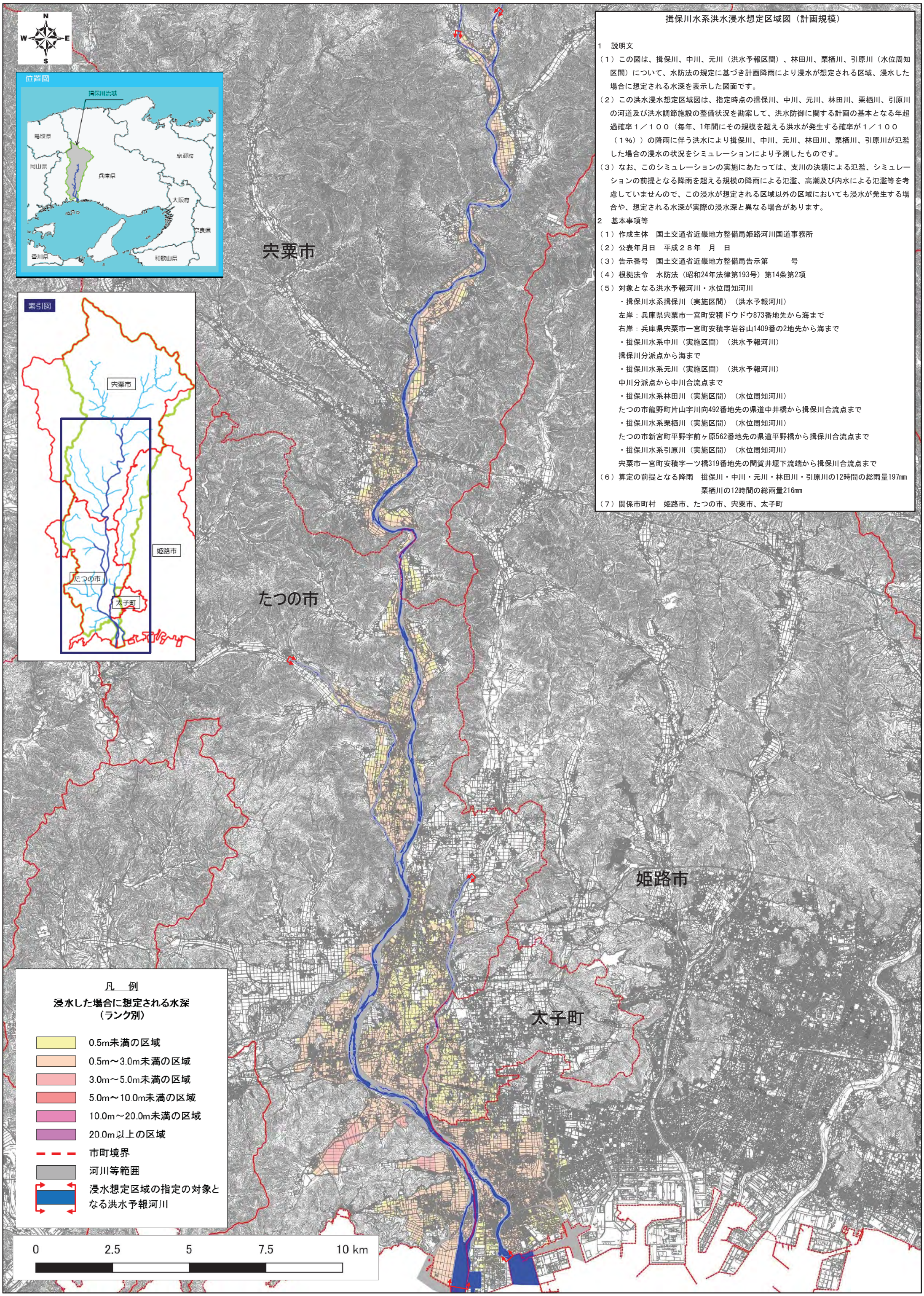

揖保川水系洪水浸水想定区域図（計画規模）

1　説明文

（１）この図は、揖保川、中川、元川（洪水予報区間）、林田川、栗栖川、引原川（水位周知区間）について、水防法の規定に基づき計画降雨により浸水が想定される区域、浸水した場合に想定される水深を表示した図面です。

（２）この洪水浸水想定区域図は、指定時点の揖保川、中川、元川、林田川、栗栖川、引原川の河道及び洪水調節施設の整備状況を勘案して、洪水防御に関する計画の基本となる年超過確率１／１００（毎年、1年間にその規模を超える洪水が発生する確率が１／１００（１%））の降雨に伴う洪水により揖保川、中川、元川、林田川、栗栖川、引原川が氾濫した場合の浸水の状況をシミュレーションにより予測したものです。

（３）なお、このシミュレーションの実施にあたっては、支川の決壊による氾濫、シミュレーションの前提となる降雨を超える規模の降雨による氾濫、高潮及び内水による氾濫等を考慮していませんので、この浸水が想定される区域以外の区域においても浸水が発生する場合や、想定される水深が実際の浸水深と異なる場合があります。

2　基本事項等

（１）作成主体　国土交通省近畿地方整備局姫路河川国道事務所

（２）公表年月日　平成２８年　月　日

（３）告示番号　国土交通省近畿地方整備局告示第　　号

（４）根拠法令　水防法（昭和24年法律第193号）第14条第2項

（５）対象となる洪水予報河川・水位周知河川

・揖保川水系揖保川（実施区間）（洪水予報河川）

左岸：兵庫県宍粟市一宮町安積ドウドウ873番地先から海まで

右岸：兵庫県宍粟市一宮町安積字岩谷山1409番の2地先から海まで

・揖保川水系中川（実施区間）（洪水予報河川）

揖保川分派点から海まで

・揖保川水系元川（実施区間）（洪水予報河川）

中川分派点から中川合流点まで

・揖保川水系林田川（実施区間）（水位周知河川）

たつの市龍野町片山字川向492番地先の県道中井橋から揖保川合流点まで

・揖保川水系栗栖川（実施区間）（水位周知河川）

たつの市新宮町平野字前ヶ原562番地先の県道平野橋から揖保川合流点まで

・揖保川水系引原川（実施区間）（水位周知河川）

宍粟市一宮町安積字一ツ橋319番地先の閏賀井堰下流端から揖保川合流点まで

（６）算定の前提となる降雨　揖保川・中川・元川・林田川・引原川の12時間の総雨量197mm
栗栖川の12時間の総雨量216mm

（７）関係市町村　姫路市、たつの市、宍粟市、太子町