R5.11.10

大阪教育大学附属池田小学校と連携した防災教育の支援
～猪名川における災害、自然再生、防災・減災の出前授業～

～猪名川河川事務所～

大阪教育大学附属池田小学校の理科「流れる水のはたらきと土地の変化」の授業と連携し、事務所の職員から、猪名川の過去の災害、自然再生や水生生物調査、防災・減災対策についての取り組みを紹介しました。

＜出前授業概要＞
実 施 日：令和５年１１月１０日（金）
実施時間：１３時５０分～１５時２５分
実施場所：大阪教育大学附属池田小学校
参加人数：５年生 児童（約１００名）
実施内容： ①過去の災害について
②猪名川の自然再生の取り組み
③防災・減災対策について

■授業の様子

■阪神大水害時の被害状況

昭和13年7月秋雨前線による出水

真二つに折れた神崎橋

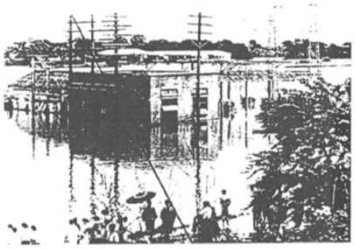

水浸しになった阪急変電所

■河川環境 猪名川の水環境

・水生生物調査（猪名川の愛護セミナー）

■防災対策

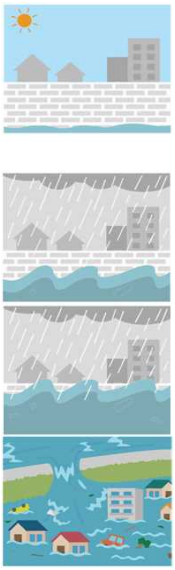

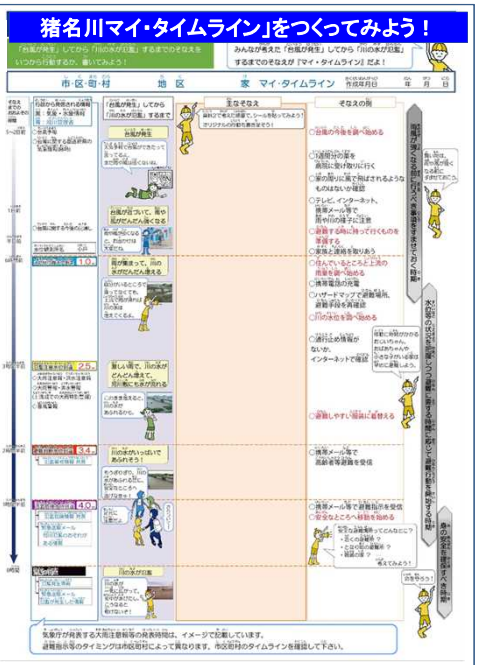

（児童からの質問）
Q 昔から堤防はあったのですか。
A 堤防がないところや河幅が狭いところがありました。
Q 堤防の復旧には、どのぐらい時間がかかるのですか。
A 応急的な対策は速やかに行い、次の出水期迄に堤防の復旧を目指します。
Q 水質はどうしてきれいになったのですか。
A 下水道施設の整備により大幅に改善されました。

【問い合わせ先】国土交通省 近畿地方整備局 猪名川河川事務所 工務課
〒563-0027 大阪府池田市上池田2-2-39 TEL 072-751-1111（代）