【すさみ串本道路工事進捗状況】

令和6年5月31日時点

① すさみ町江住（江住川橋）

② 串本町里野（宇の平見トンネル）

③ 串本町里野（里野西池川橋）

④ 串本町和深（和深西トンネル）

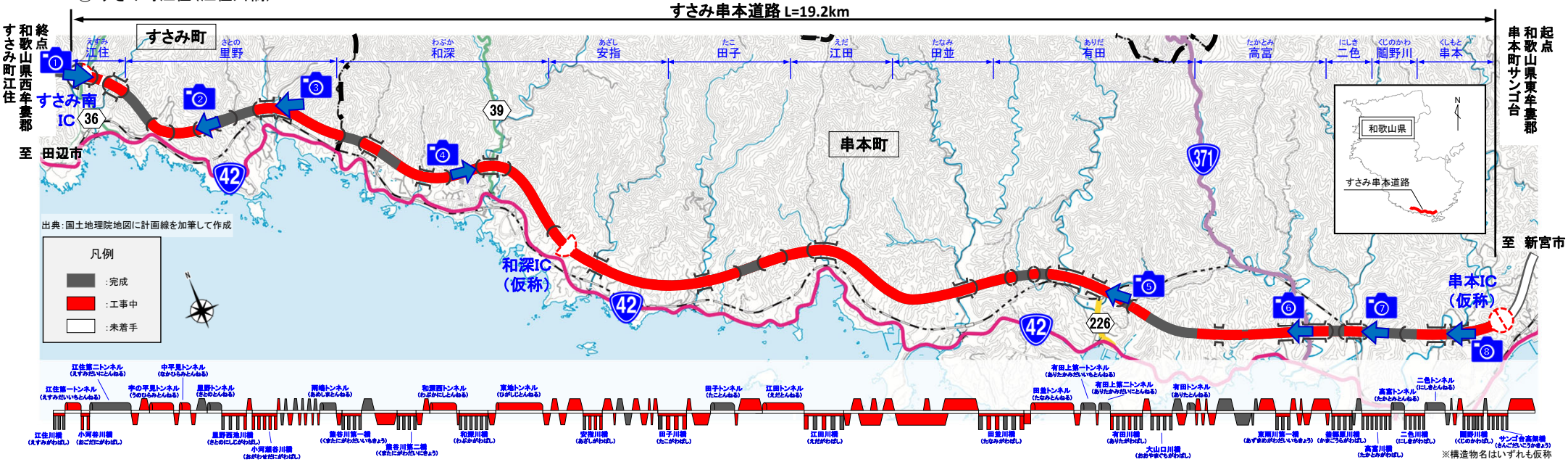

⑤ 串本町有田（大山口川橋）

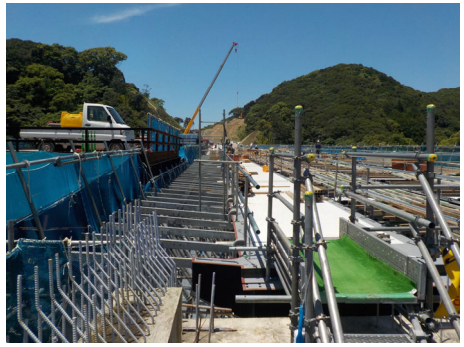

⑥ 串本町高富（釜郷原川橋）

⑦ 串本町二色（二色川橋）

⑧ 串本町闘野川（闘野川橋）

紀南河川国道事務所