国道２４号　城陽井手木津川バイパス　工事進捗状況

令和7年9月末時点

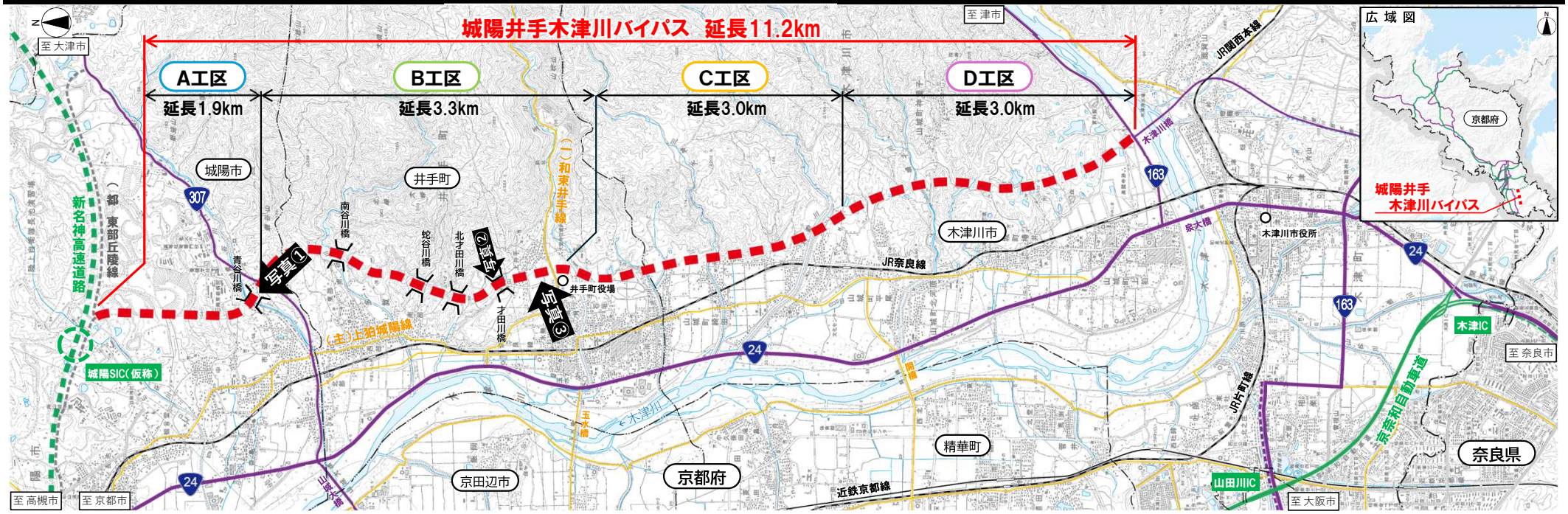

■ 工事進捗図

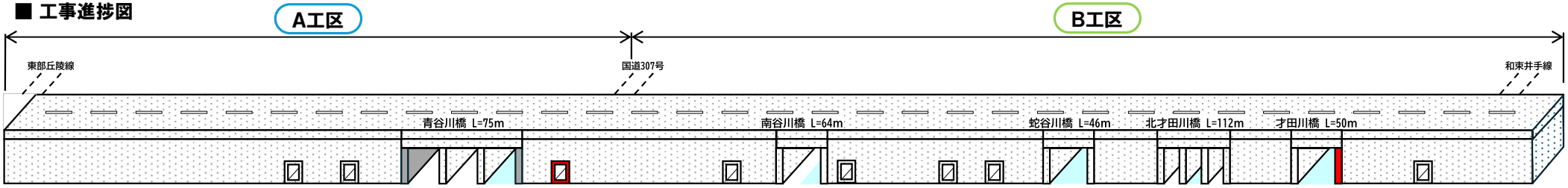

凡例
- 完成
- 工事中
- 未着手

※構造については関係機関等と協議中であり、今後変更の可能性がある
※模式図のため、現場状況と一致しない場合がある

A工区

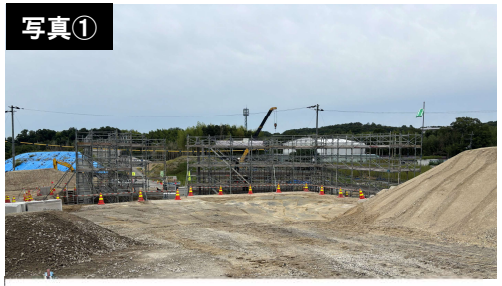

↑青谷川橋の橋梁下部工（A2）がR7.3に完了し、
続いてA2橋台南側で函渠工事を進めています。

B工区

↑才田川橋の橋梁下部工（A2）の工事を進めています。

↑埋蔵文化財調査を進めています。

■ 標準断面図

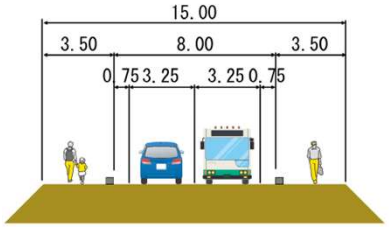

（単位：m）

C工区　D工区　は
調査設計を進めています。