京奈和自動車道ってどんな道路？

京奈和自動車道は、京都、奈良、和歌山を結ぶ延長約120kmの高規格幹線道路です。

都市圏外周部の拠点都市の連携を強化するとともに、新名神高速道路、西名阪自動車道、阪和自動車道などと関西圏の高速道路網を形成することで、関西国際空港をはじめ、広域的なアクセスが飛躍的に向上します。

これにより、交流促進、企業立地、観光振興など、京奈和自動車道周辺地域の活性化に大いに貢献することが期待されています。

❖計画諸元

京都府区間

計画区間	城陽市～木津川市
延　長	17.0km
道路規格	第1種第3級及び第3種第1級
車 線 数	4車線（暫定2車線）
設計速度	80km/h

奈良県区間

計画区間	奈良市～大和郡山市	大和郡山市～橿原市	橿原市～橿原市	橿原市～御所市	御所市～五條市	五條市～五條市
延　長	12.4km	9.4km	4.4km	6.2km	7.2km	7.9km
道路規格	第1種第3級	第1種第2級				
車 線 数	4車線			4車線（暫定2車線）		
設計速度	80km/h	100km/h				

和歌山県区間

計画区間	橋本市～和歌山市
延　長	40.4km
道路規格	第1種第2級
車 線 数	4車線（暫定2車線）
設計速度	100km/h

■京奈和自動車道の整備状況（H29）

	計画延長（km）	供用延長（km）	整備率
全　体	約120	88	約73%
京都府	未定	17	—
奈良県	48	31	65%
和歌山県	40	40	100%

※京奈北道路の延長は未定

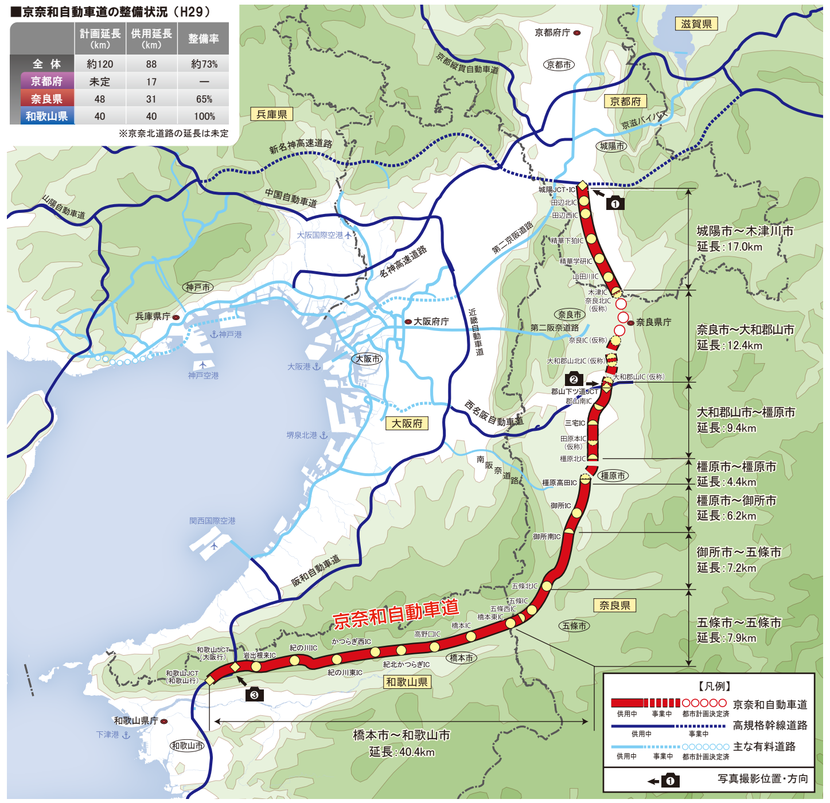

❖IC・JCTの写真

❶ 城陽IC―京都府：新名神と接続

❷ 郡山下ツ道JCT―奈良県：西名阪と接続

❸ 和歌山JCT（大阪行）―和歌山県：阪和道と接続

京奈和自動車道周辺の「道の駅」

現在、京奈和自動車道にはかつらぎ西PA（道の駅かつらぎ西）以外にPA・SAがありません。京奈和自動車道を通って京都・奈良・和歌山へ行かれる際は、ぜひ、京奈和自動車道周辺に位置し、地域とともにつくる個性豊かなにぎわいの場として存在する『道の駅』をご活用下さい。道の駅には休憩設備はもちろんの事、観光情報や物産販売等が揃っており、見所満載です。

道の駅施設凡例

P 駐車場		公　園	
WC トイレ		ベビーベット or ベビーコーナー	
バリアフリー		休憩所	
電　話		ショップ	
展望地		レストラン	
体験施設		喫茶・軽食	
EV 充電器		案内所	
無線LAN			

お茶の京都 みなみやましろ村

最寄りIC：木津IC / 距離：約25km　H29年3/15オープン

住所：京都府相楽郡南山城村大字北大小字殿田102他
電話：0743-93-1392
駐車台数：93台［大型車15台／普通車76台／身障者用2台］
開設時間：9:00～18:00

大和路へくり

最寄りIC：郡山IC / 距離：約12km

住所：奈良県生駒郡平群町平等寺75-1
電話：0745-45-8511
駐車台数：108台［大型車3台／普通車101台／身障者用4台］
開設時間：9:00～18:00

ふたかみパーク當麻

最寄りIC：橿原高田IC / 距離：約9km

住所：奈良県葛城市新在家402-1
電話：0745-48-7000
駐車台数：100台［大型車5台／普通車93台／身障者用2台］
開設時間：9:00～17:00

かつらぎ

最寄りIC：橿原高田IC / 距離：約6km

住所：奈良県葛城市太田1257番
電話：0745-48-1147
駐車台数：144台［大型車15台／普通車124台／身障者用3台］
開設時間：8:30～19:00

吉野路大淀－センター

最寄りIC：御所IC / 距離：約10km

住所：奈良県吉野郡大淀町大字芦原536-1
電話：0747-54-5361
駐車台数：92台［大型車10台／普通車80台／身障者用2台］
開設時間：8:30～17:00（平日）、8:00～18:00（土、日、祝）※季節により、変更あります。

紀の川万葉の里

最寄りIC：かつらぎ西IC / 距離：約2km

住所：和歌山県伊都郡かつらぎ町窪487-2
電話：0736-22-0055
駐車台数：88台［大型車14台／普通車71台／身障者用3台］
開設時間：8:30～18:00（11月～2月は17:00まで）

青洲の里

最寄りIC：紀の川東IC / 距離：約3km

住所：和歌山県紀の川市西野山473
電話：0736-75-6008
駐車台数：54台［大型車4台／普通車48台／身障者用2台］
開設時間：9:00～17:00

根来ぐらの里

最寄りIC：岩出根来IC / 距離：約3km

住所：和歌山県岩出市押川37-1
電話：0736-69-0210
駐車台数：51台［大型車4台／普通車45台／身障者用2台］
営業時間：9:00～18:00（10月～3月は17:00まで）
※定休日：毎月第1火曜日、盆、年末年始

ねごろ歴史の丘

最寄りIC：岩出根来IC / 距離：約1km　H29年12月オープン予定

住所：和歌山県岩出市根来2020-1
電話：0736-61-1170
駐車台数：88台［大型車10台／普通車76台／身障者用2台］
営業時間：9:00～17:00（定休日：火曜日 祝日の場合を除く）

かつらぎ西

かつらぎ西ICパーキングエリア内

上り線
住所：かつらぎ町営田東1271-28
電話：0736-22-7810
営業時間：7:00～19:00（3月～10月）、8:00～18:00（11月～2月）
駐車場：56台［大型車19台／普通車35台／身障者用2台］

下り線
住所：かつらぎ町営田東1270-22
電話：0736-22-6880
営業時間：9:00～20:00
駐車場：58台［大型車16台／普通車39台／身障者用3台］

柿の郷くどやま

最寄りIC：高野口IC / 距離：約3km

住所：和歌山県伊都郡九度山町入郷5-5
電話：0736-54-9966
駐車台数：125台［大型車3台／普通車119台／身障者用3台］
開設時間：9:00～18:30

くしがきの里

最寄りIC：かつらぎ西IC / 距離：約4km　H29年4/2オープン

住所：和歌山県伊都郡かつらぎ町大字滝53-1
電話：0736-25-0088
駐車台数：72台［大型車6台／普通車64台／身障者用2台］
営業時間：9:00～17:00（パン工房10:00～17:00）
※第1・3水曜定休日（レストラン・パン工房は毎週水曜定休日）

※京奈和ICから道の駅までの距離は、より、下り別に調べて、その平均値を提示。
※国土地理院距離計測_GSIMaps_measurement.pdf

京奈和自動車道開通による効果

1 遠方へだって気軽にドライブ！ 京奈和自動車道を通っても早く到着！

京奈和自動車道を経由した奈良・和歌山県間、奈良・京都府間の移動時間は、当該道路の開通に伴い大幅に短縮しています。奈良・和歌山県間については、西名阪・阪和経由でもほぼ同様の所要時間で目的地に到着することができ、走行経路の選択肢が増えました。

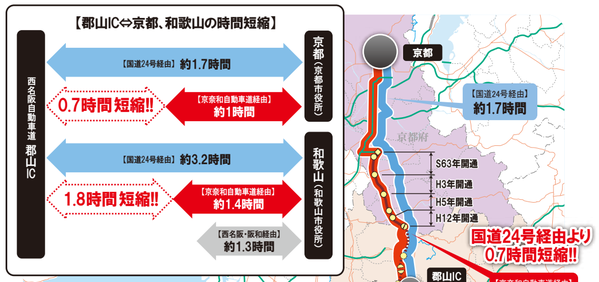

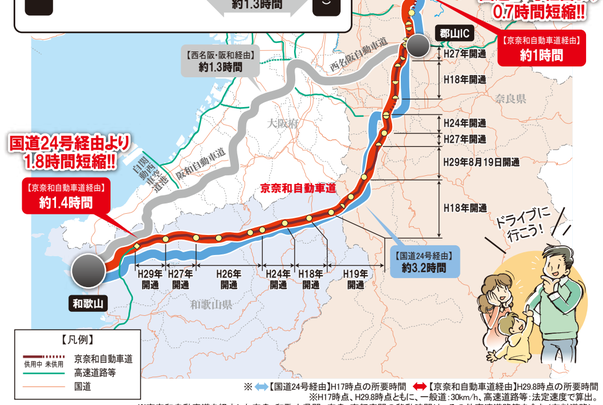

※ ⟺【国道24号経由】H17時点の所要時間 ⟺【京奈和自動車道経由】H29.8時点の所要時間
※H17時点、H29.8時点ともに、一般速：30km/h、高速道路等：法定速度で算出。
※京奈和自動車道を経由した奈良・和歌山県間、奈良・京都府間の移動時間は、その他高速道路等を含む（有料道路）。

2 観光旅行客の安全確保に“期待”

京奈和自動車道の部分開通により、並行道路となる国道24号の交通事故件数が大幅に減少しています。今後の開通により沿線地域の安全・安心な道路環境が確保され、観光振興が期待されます。

【京奈和自動車道の開通状況】

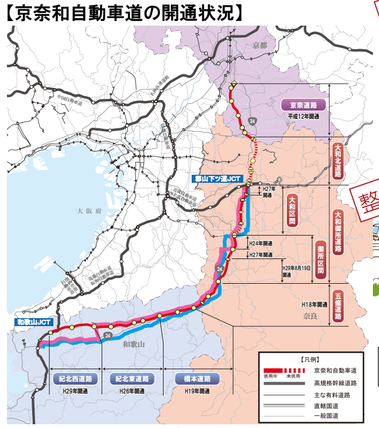

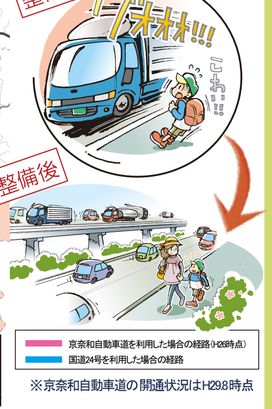

※京奈和自動車道の開通状況はH29.8時点

【死傷事故件数の変化】

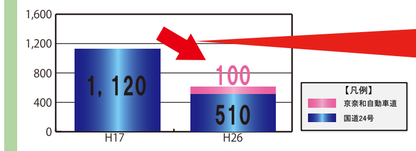

京奈和自動車道の開通により、
国道24号の交通事故が約6割減少!!

※国道24号：都山下ツ道JCT～和歌山IC間の並行である国道24号、京奈和自動車道：都山下ツ道JCT～和歌山JCT間のうちH26.3年までに開通済の区間
出典：ITARDAイタルダデータ（H17、H26）
※H26年の事故件数は開通後のH26.4～12の件数を年換算したもの

3 世界遺産がぐっと近くに！ 京奈和自動車道で楽々アクセス

京都、奈良、和歌山の世界遺産を構成する寺社や古道などの多くが京奈和自動車道から約1時間で到達可能になります。

京奈和自動車道から1時間以内で行ける世界遺産

	遺産件数（件）	京奈和自動車道から1時間でアクセス可能な遺産	
		件数（件）	シェア（%）
京都府	17	15	—
奈良県	18	18	—
和歌山県	14	5	—
合計	49	38	78 %

※延暦寺は京都に含めている

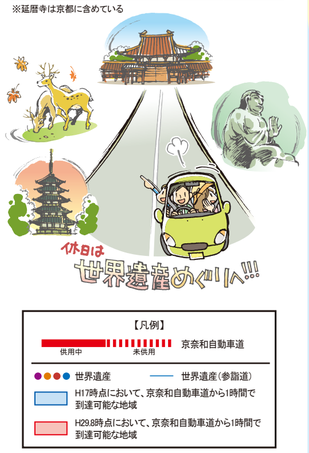

※H17時点、H29.8時点ともに、一般道：30km/h、高速道路等：法定速度、紀北西道路（岩出根来IC～和歌山JCT間）の速度：70km/hで算出。

京奈和自動車道沿線

年間イベント一覧

和歌山

1 4月 上旬 紀の川市 桃山まつり
【開催地】桃山グラウンド（紀の川河川敷）

2 4月 16日(日) 花盛祭
【開催地】丹生都比売神社

3 4月 17日(月)（旧暦3月21日） 旧正御影供
【開催地】御影堂 壇上伽藍

4 5月 3日(水)～5日(金) 10月 1日(日)～3日(火) 結縁灌頂
【開催地】金堂

5 5月 4日(木) 5日(金) 紀州九度山 真田まつり
【開催地】道の駅「柿の郷くどやま」芝生広場

6 5月 14日(日) 和歌祭
【開催地】紀州東照宮、和歌浦周辺

7 6月 15日(木) 青葉まつり
【開催地】高野山内

8 7月1日(土)～8月31日(木) 海開き
【開催地】波早ビーチ・片男波海水浴場・浜の宮ビーチ・雑賀浦海水浴場・加太海水浴場

9 7月 23日(日) 港まつり 花火大会
【開催地】和歌山港中ふ頭

10 7月 29日(日) 30日(月) 粉河祭
【開催地】粉河とんまか通り

踊り子がお城の周りを練り歩く！

11 7月30日(日) 8月3日(土) 8月6日(日)
・紀州おどり「ぶんだら節」(8月5日のみ)
・おどるんや～紀州よさこい祭り～
【開催地】和歌山城周辺
昭和44年に始まり、毎年10万人を超える人が訪れる伝統あるお祭り。紀伊國屋文左衛門にちなんだ紀州おどりが和歌山城周辺を練り歩き、大勢の人で賑わう。

12 8月 5日(土) 紀の川橋本 SUMMER BALL2017
【開催地】南馬場緑地広場

13 8月 13日(日) ろうそく祭り
【開催地】奥の院参道

14 8月 15日(火) 星空の集い
【開催地】花園 金剛緑地広場

15 8月 19日(土) かつらぎ 夏まつり
【開催地】かつらぎ公園

16 8月 20日(日) 紀の川 市民まつり
【開催地】打田若もの広場

17 9月 30日(土) 第3回はしもと 歴史いきいき ウォーク
【開催地】橋本市役所

竹灯篭が幻想的な夜を演出！

18 10月 14日(土) 15日(日) 和歌山城まちなか キャンドルイルミネーション 竹燈夜
【開催地】和歌山城周辺
和歌山のシンボルである和歌山城とまちなかに、竹で作った約8,000本の灯篭を並べ、キャンドルを入れて灯し、その幻想的な雰囲気を楽しんでいただくイルミネーションイベント。

19 10月 29日(日) 青洲まつり
【開催地】道の駅「青洲の里」

20 11月 3日(金) 錦秋大伽藍 お練り法会
【開催地】金剛峯寺～壇上伽藍

21 11月 初旬～中旬 串柿の見頃
【開催地】四郷地域

22 11月 11日(土) 12日(日) 大収穫祭 IN九度山
【開催地】道の駅「柿の郷くどやま」芝生広場

23 11月 12日(日) 和歌浦 ベイマラソン withジャズ
【開催地】和歌山マリーナシティ・和歌山港

24 11月 18日(土) 19日(日) かつらぎ町 産業まつり
【開催地】かつらぎ公園

25 11月 23日(木)(予定) 食祭 WAKAYAMA
【開催地】和歌山城

26 11月 下旬 紀州根来寺 かくばん祭り
【開催地】根来寺

27 2018年 3月 上旬 岩出マラソン大会
【開催地】根来若もの広場

28 2018年 3月 3日(土) 雛流し
【開催地】淡島神社

29 2018年 3月 4日(日) 高野の 火まつり
【開催地】金剛峯寺前駐車場

イベント詳細情報はこちら

和歌山	奈良	京都
http://www.kkr.mlit.go.jp/wakayama/jigyo_road/knews/	http://www.kkr.mlit.go.jp/nara/keinawa/	http://ocnanaku.kyoto/

さぁ でかけよう!!

平成29年3月18日開通

平成29年4月30日開通

平成29年8月19日開通

京奈和自動車道

和歌山県

京都府

奈良県

大阪府

○世界遺産 古都京都の文化財
高山寺 賀茂別雷神社（上賀茂神社） 鹿苑寺（金閣寺） 龍安寺 賀茂御祖神社（下鴨神社） 仁和寺 慈照寺（銀閣寺） 二条城 天龍寺 西芳寺（苔寺） 本願寺（西本願寺） 清水寺 教王護国寺（東寺） 醍醐寺 平等院 宇治上神社

○世界遺産 法隆寺地域の仏教建造物

○世界遺産 古都奈良の文化財

○世界遺産 紀伊山地の霊場と参詣道

根来さくらの里 くしがきの里 かつらぎ西 岩出根来IC 紀の川東IC 紀北かつらぎIC 高野口IC 橋本IC 五條西IC 五條IC 五條北IC 吉野路大淀センター 和歌山JCT（和歌山行） 和歌山JCT（大阪行） 紀の川IC ねごろ歴史の丘 青洲の里 紀の川万葉の里 かつらぎ西IC 丹生都比売神社 慈尊院 柿の郷くどやま 丹生官省符神社 高野参詣道 高野山 熊野参詣道

八幡京田辺JCT・IC 田辺北IC 城陽JCT・IC 田辺西IC 精華下狛IC 精華学研IC 山田川IC 木津IC 奈良北IC（仮称） 東大寺 一平城宮跡 興福寺 唐招提寺 薬師寺 春日山原始林 元興寺 春日大社 奈良IC（仮称） 大和路へくり 大和郡山北IC（仮称） 法起寺 法隆寺 郡山下ツ道JCT 大和郡山IC（仮称） 郡山南IC 三宅IC 田原本IC（仮称） 橿原北IC 橿原高田IC かつらぎ 御所南IC 御所IC ふたかみパーク當麻

舞鶴若狭自動車道 新名神高速道路 名神高速道路 山陽自動車道 中国自動車道 近畿自動車道 西名阪自動車道 阪和自動車道 第二阪和国道 京奈和自動車道 東名阪自動車道 新名神高速道路

京都

桜の名所「背割堤」でお花見！

1 4月 1日(土) 2日(日) お茶の京都博 オープニングイベント「さくら茶会」
【開催地】淀川河川公園背割堤地区（八幡市）
山城地域で開催される花見イベントを装いでお茶の京都エリアで合計30万人を集客し、年間を通じて行う「お茶の京都博」への期待感を高めるイベント。

2 4月 15日(土) お茶の京都博 お茶の京都イースト ゲートオープンフェス
【開催地】道の駅お茶の京都みなみやましろ村（南山城村）

3 5月 28日(日) お茶の京都博 お茶の京都 映画祭
【開催地】井手町立 泉ヶ丘中学校（井手町）

4 10月 9日(月・祝) お茶の京都博 Chazz in 石清水八幡宮
【開催地】石清水八幡宮 境内（八幡市）

「お茶の京都博」メインイベント！

5 10月 21日(土) 22日(日) お茶の京都博 宇治茶博@文化
【開催地】宇治市内（塔の島、橋島、黄檗山 萬福寺、宇治橋通り商店街 etc）
『宇治茶特別体験』をコンセプトに、一坪茶室コンテストや大茶会などでプレミアムな体験を創出。

6 10月 29日(日) お茶の京都博 お茶の京都・食の祭典
【開催地】城陽五里五里の丘（城陽市）

7 10月下旬～11月中旬(予定) お茶の京都博 茶畑ビューイング2017
【開催地】白栖 他（和束町）

8 10月下旬～11月中旬(予定) お茶の京都博 カブキモノ茶宴
【開催地】久御山町役場周辺（久御山町）

9 11月 3日(金・祝) お茶の京都博 へうけもの茶宴 inみかのはら
【開催地】恭仁宮跡（木津川市）

10 11月 10日(金) 11日(土) お茶の京都博 宇治茶博@産業・国際交流
【開催地】文化パルク城陽（城陽市）

11 12月 3日(日) お茶の京都博 お茶の京都記念 マチナカフェスタ マチナカ錦フェスタ(仮称)
【開催地】天然わかさぎ温泉、笠置いこいの館 他（笠置町）

12 2018年 1月～2月(予定) 3月(本理) お茶の京都博 全国玉露のうまい 淹れ方コンテスト大会
【開催地】京田辺市内及び京都市内

13 2018年 2月 お茶の京都博 全国茶香服大会
【開催地】宇治田原町内

14 2018年 3月下旬 お茶の京都博 テイクオフパーティー
【開催地】アスピアやましろ（木津川市）

13 2018年 1月 26日(金)～28日(日) 奈良 大立山まつり
【開催地】平城宮跡会場

14 2018年 2月 8日(木)～14日(水) しあわせ回廊 なら瑠璃絵
【開催地】春日大社、興福寺、東大寺、奈良国立博物館及び奈良公園周辺

15 2018年 2月上旬～3月上旬 盆梅展
【開催地】郡山城跡 追手門・追手向櫓・多聞櫓（奈良県大和郡山市城内町7）

16 毎月 第2,4日曜(2回/月) コフフン マルシェ
【開催地】天理駅前広場

桜の名所「背割堤」でお花見！

1 4月 1日(土) 2日(日) お茶の京都博 オープニングイベント「さくら茶会」
【開催地】淀川河川公園背割堤地区（八幡市）
山城地域で開催される花見イベントを装いでお茶の京都エリアで合計30万人を集客し、年間を通じて行う「お茶の京都博」への期待感を高めるイベント。

2 4月 15日(土) お茶の京都博 お茶の京都イースト ゲートオープンフェス
【開催地】道の駅お茶の京都みなみやましろ村（南山城村）

3 5月 28日(日) お茶の京都博 お茶の京都 映画祭
【開催地】井手町立 泉ヶ丘中学校（井手町）

4 10月 9日(月・祝) お茶の京都博 Chazz in 石清水八幡宮
【開催地】石清水八幡宮 境内（八幡市）

「お茶の京都博」メインイベント！

5 10月 21日(土) 22日(日) お茶の京都博 宇治茶博@文化
【開催地】宇治市内（塔の島、橋島、黄檗山 萬福寺、宇治橋通り商店街 etc）
『宇治茶特別体験』をコンセプトに、一坪茶室コンテストや大茶会などでプレミアムな体験を創出。

6 10月 29日(日) お茶の京都博 お茶の京都・食の祭典
【開催地】城陽五里五里の丘（城陽市）

7 10月下旬～11月中旬(予定) お茶の京都博 茶畑ビューイング2017
【開催地】白栖 他（和束町）

8 10月下旬～11月中旬(予定) お茶の京都博 カブキモノ茶宴
【開催地】久御山町役場周辺（久御山町）

9 11月 3日(金・祝) お茶の京都博 へうけもの茶宴 inみかのはら
【開催地】恭仁宮跡（木津川市）

10 11月 10日(金) 11日(土) お茶の京都博 宇治茶博@産業・国際交流
【開催地】文化パルク城陽（城陽市）

11 12月 3日(日) お茶の京都博 お茶の京都記念 マチナカフェスタ マチナカ錦フェスタ(仮称)
【開催地】天然わかさぎ温泉、笠置いこいの館 他（笠置町）

12 2018年 1月～2月(予定) 3月(本理) お茶の京都博 全国玉露のうまい 淹れ方コンテスト大会
【開催地】京田辺市内及び京都市内

13 2018年 2月 お茶の京都博 全国茶香服大会
【開催地】宇治田原町内

14 2018年 3月下旬 お茶の京都博 テイクオフパーティー
【開催地】アスピアやましろ（木津川市）

13 2018年 1月 26日(金)～28日(日) 奈良 大立山まつり
【開催地】平城宮跡会場

14 2018年 2月 8日(木)～14日(水) しあわせ回廊 なら瑠璃絵
【開催地】春日大社、興福寺、東大寺、奈良国立博物館及び奈良公園周辺

15 2018年 2月上旬～3月上旬 盆梅展
【開催地】郡山城跡 追手門・追手向櫓・多聞櫓（奈良県大和郡山市城内町7）

16 毎月 第2,4日曜(2回/月) コフフン マルシェ
【開催地】天理駅前広場

奈良

1 3月下旬～4月上旬 高田千本桜
【開催地】大中公園と高田川畔

2 4月 7日(金)～9日(日) 神武祭
【開催地】橿原神宮及びその周辺

ニッポンの原点を体験！

3 春 5月 夏 8月 秋 11月 平城京天平祭
【開催地】平城宮跡会場
春:5月3日(水)～5日(金) 夏:8月25日(金)～27日(日) 秋:11月3日(金・祝)～5日(日)
春・夏・秋の年3回開催。春は「華やかな天平絵巻の再現」、夏は「たなばた」、秋は「様々な"実り"を祝う秋祭り」がテーマで、ステージイベントやフードコートなどイベントが盛りだくさんです。

一目百万本のツツジを堪能！

4 5月 自然ツツジ園（葛城山）
【開催地】葛城山山頂付近
葛城山のツツジシーズンには、数十万人の登山客が御所を訪れる。ツツジは五月上旬からつぼみが膨らみだし、中旬頃には見頃を迎え、真っ赤なツツジが山一面を染める様は圧巻。

5 6月 10日(土)～25日(日) ムジーク フェストなら2017
【開催地】県内各地の社寺や音楽ホールほか街中のカフェやレストランなど

6 7月中旬～9月下旬 ライトアップ プロムナード・なら
【開催地】奈良公園周辺・平城宮跡および西ノ京

7 8月 5日(土)～14日(月) なら燈花会
【開催地】奈良公園一帯（奈良県奈良市春日野町）

8 8月 19日(土) 奈良県予選大会 20日(日) 全国大会 全国金魚すくい選手権大会
【開催地】金魚スクエア（大和郡山市総合公園施設多目的体育館）

9 8月 15日(火) 吉野川祭り 納涼花火大会
【開催地】吉野川大川橋上流側河川敷（五條市五條3丁目周辺）

10 10月 7日(土)～15日(日) 馬見フラワー フェスタ
【開催地】県営馬見丘陵公園

11 11月 12日(日) 御所まち霜月祭（御所まち一帯）
【開催地】御所まち一帯

12 11月 未来は元気 フェスティバル
～みぢちのものおもしろさ大集合in大和高原～
【開催地】奈良県産業会館周辺

0 2 4 6 8 10 20km

【凡例】
供用中 事業中 都市計画決定済 京奈和自動車道
供用中 事業中 都市計画決定済 高速道路等
供用中 事業中 国道

全国の高速道路の道路交通情報を提供
iHighway ハイウェイ交通情報ケータイサイト
http://ihighway.jp/pc/map/map.html

今日の交通規制が分かる！ 今後の工事予定が分かる！ 道路気象情報が分かる！
近畿地方整備局 道路情報提供システム
http://www.kkr.mlit.go.jp/toyooka/road/koutukisei.html

住所、定休日、営業時間…近畿地方の道の駅は
近畿 道の駅
で検索！
http://www.kkr.mlit.go.jp/road/michi_no_eki/