大阪湾再生行動計画　位置図

アピールポイント 見て・遊んで・食べて・学び、森・川・里・都市・海等でつながる大阪湾の水環境を感じていただけるスポットです。

① 潮風かおる港町神戸

- 須磨海岸
- 兵庫運河
- ハーバーランド～HAT神戸
- ポートアイランド
- 神戸空港

須磨ドルフィンコーストプロジェクト

兵庫運河祭

② 水に親しみ学べる尼崎・西宮の海辺

- 尼崎運河周辺
- 甲子園浜周辺

尼ロックの施設見学

甲子園浜

③ まちなかで水に親しめる水都大阪の水辺・海辺

- 中之島
- 舞洲～夢洲
- 咲洲

御堂筋イルミネーション

OSAKA 光のルネサンス

© 大阪・光の饗宴実行委員会

④ 豊かな自然と歴史を感じられる琵琶湖

- 琵琶湖

アクア琵琶

琵琶湖博物館でのイベント

⑤ 市民が参加した川づくりが進む大和川

- 佐保川
- 大和川

佐保川清掃（佐保せせらぎの里）

佐保川水辺の楽校（わいわい祭り）

⑥ 海に親しめる多様な場がある堺の海辺

- 堺浜
- 堺旧港

生物型護岸「大阪湾の再生～堺浜での取り組み」

堺旧港（親水護岸）

⑦ 海の恵みを楽しめる堺・高石の漁港

- 堺（出島）漁港
- 高石漁港

堺（出島）漁港のとれとれ市

水質調査

⑧ 海水浴やマリンレジャーが楽しめる阪南・泉南の海岸

- 二色の浜公園
- せんなん里海公園

二色の浜オータムフェスティバル

せんなん里海さくらフェス

⑨ 海の恵みを楽しめる泉南の漁港

- 佐野漁港
- 田尻漁港
- 岡田漁港
- 樽井漁港
- 深日漁港
- 小島漁港
- 加太漁港

加太漁港桜鯛祭り（３月）

加太漁港紅葉鯛祭り（11月）

大阪湾周辺拡大図

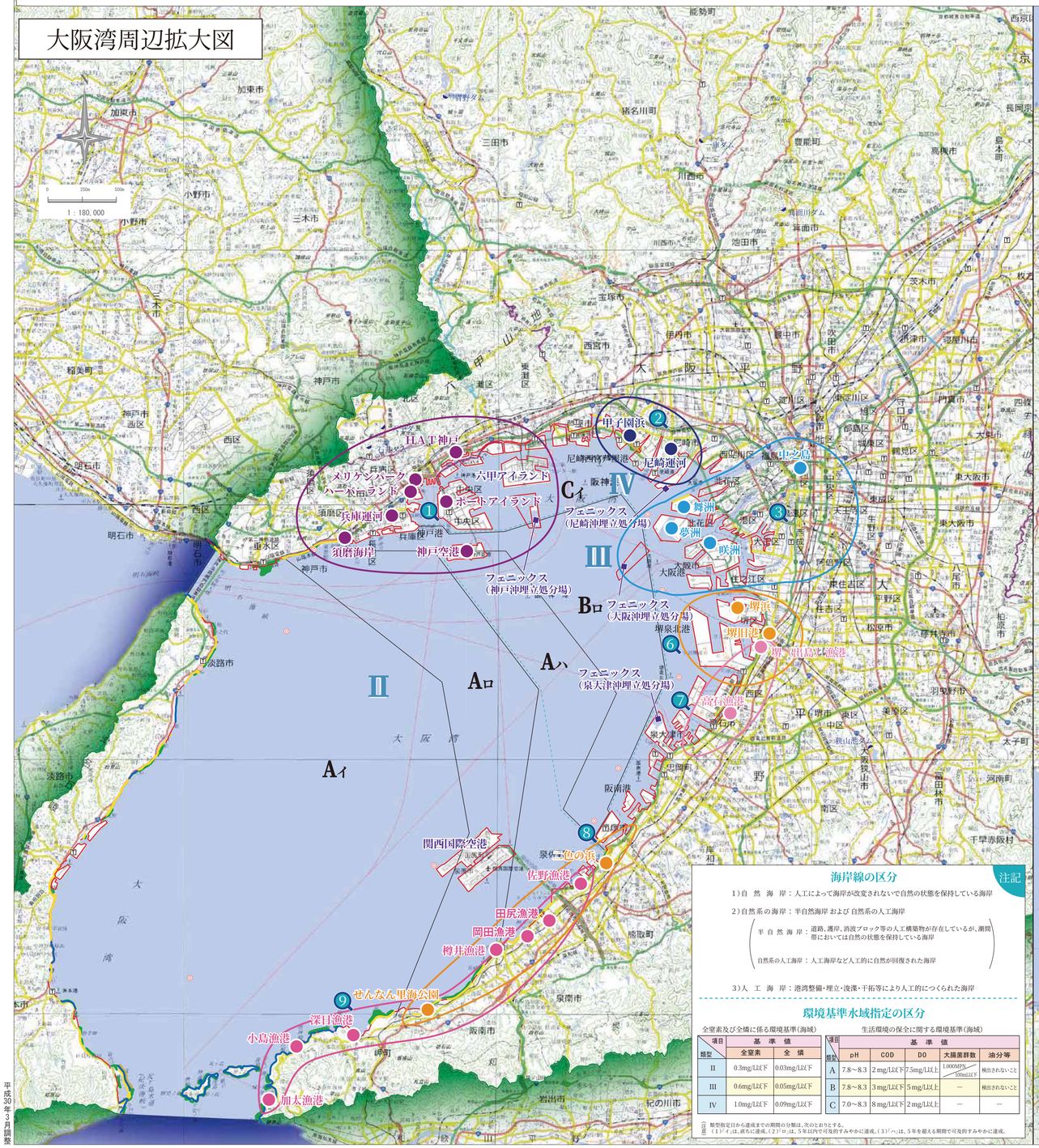

類型	基準値 全窒素	基準値 全燐
II	0.3mg/L以下	0.03mg/L以下
III	0.6mg/L以下	0.05mg/L以下
IV	1.0mg/L以下	0.09mg/L以下

類型	pH	COD	DO	大腸菌群数	油分等
A	7.8～8.3	2mg/L以下	7.5mg/L以上	1,000MPN/100ml以下	検出されないこと
B	7.8～8.3	3mg/L以下	5mg/L以上	—	検出されないこと
C	7.0～8.3	8mg/L以下	2mg/L以上	—	—

注）類型指定日から達成までの期間の分類は、次のとおりとする。
（1）イ：は、直ちに達成。（2）ロ：は、5年以内で可及的すみやかに達成。（3）ハ：は、5年を超える期間で可及的すみやかに達成。

平成30年3月調整

大阪湾集水域全体図

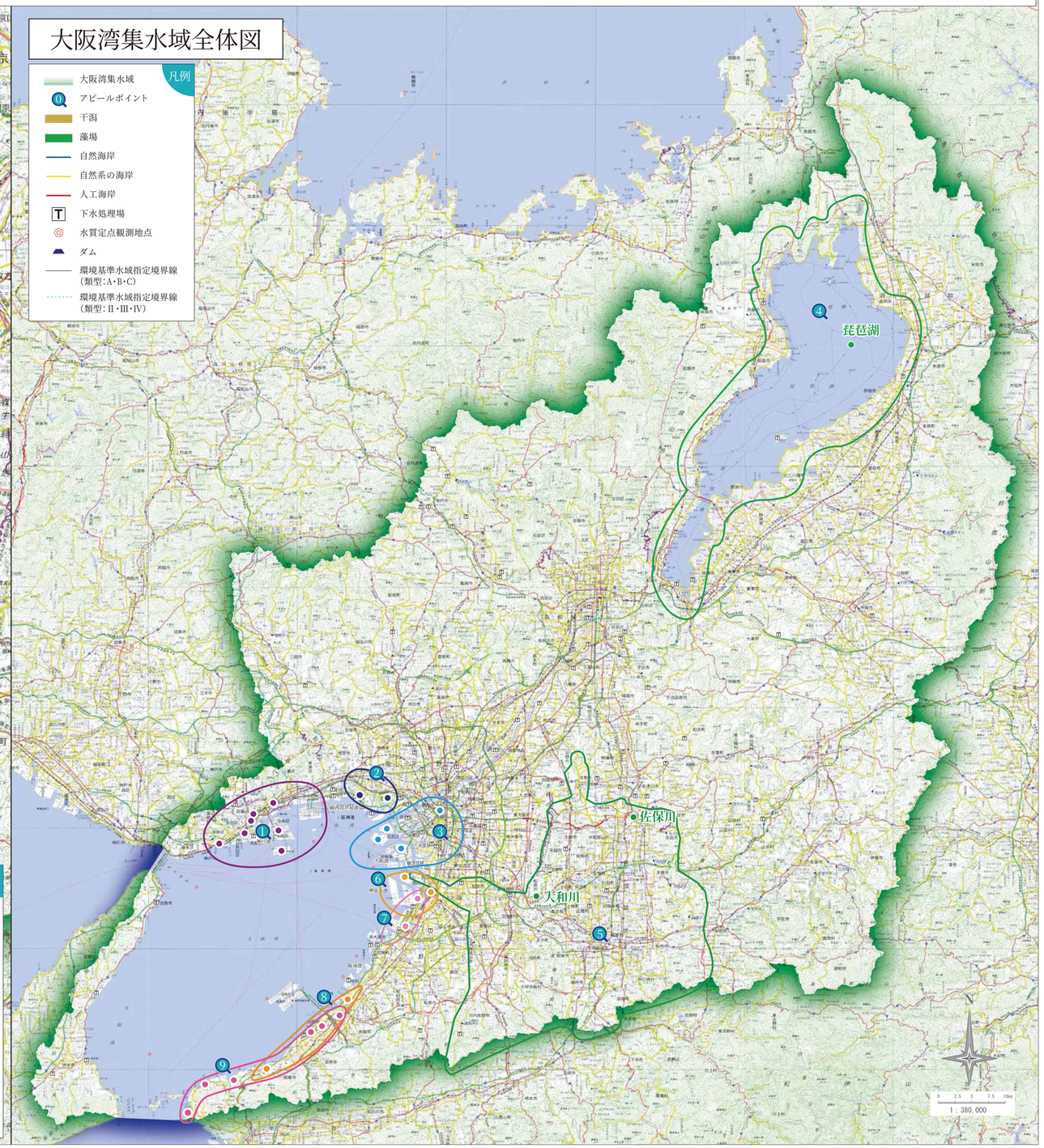

この地図は、平成28年から29年に発行された国土地理院の電子地形図200000を使用している。この地図を複製する場合には、国土地理院の長の承認を得なければならない。

この地図は、国土地理院長の承認を得て、同院発行の数値地図200000（地図画像）を複製したものである。（承認番号　平29情複、第1351号）