区域変更位置図

起点　福井県小浜市岡津六六号姥ケ谷一八番六

区域変更区間　L＝407m

終点　同市加斗五一号茶屋ノ下四番二

変更前最小幅員	11m
変更後最小幅員	26m
変更前最大幅員	211m
変更後最大幅員	212m

近畿自動車道敦賀線		
図面名	区域変更位置図	
福井県小浜市		
KP	111.547KP～111.954KP	縮尺 1/50,000
編集年月日	令和7年8月	
独立行政法人日本高速道路保有・債務返済機構		

区域変更図

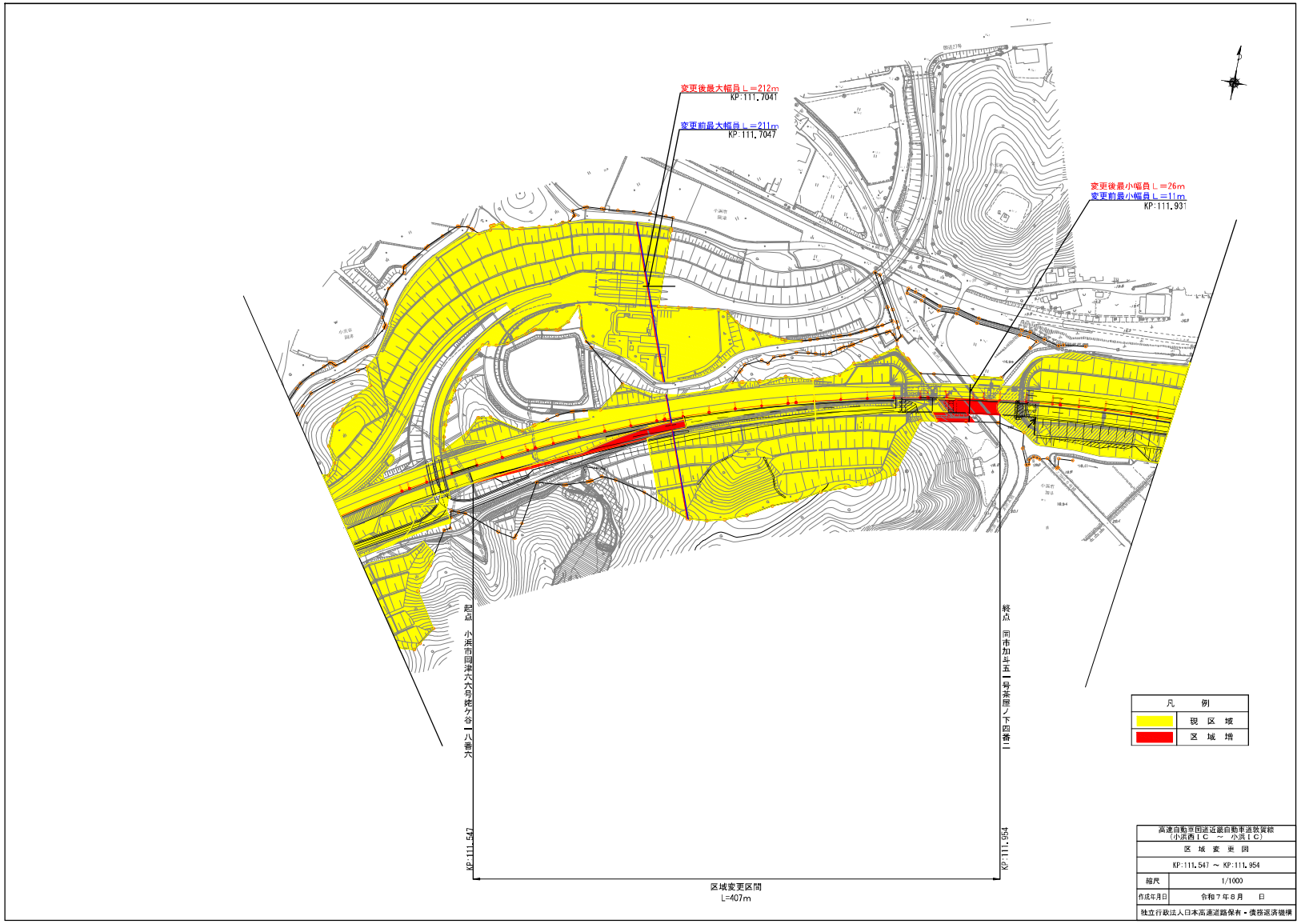
変更後最大幅員L＝212m
KP:111.7041
変更前最大幅員L＝211m
KP:111.7047
変更後最小幅員L＝26m
変更前最小幅員L＝11m
KP:111.931
起点 小浜市国津字大号地ケ谷1八番尺
KP:111.547
終点 同市加斗五1号茶屋ノ下四番1
KP:111.954
区域変更区間
L=407m
凡 例
現 区 域
区 域 増
高速自動車国道近畿自動車道敦賀線
（小浜西ＩＣ ～ 小浜ＩＣ）
区 域 変 更 図
KP:111.547 ～ KP:111.954
縮尺 1/1000
作成年月日 令和７年８月 日
独立行政法人日本高速道路保有・債務返済機構