

道路附属物等個別施設計画

令和6年3月

近畿地方整備局 道路部 道路管理課

目 次

近畿地方整備局管内の道路附属物等の現状と課題 . . .	1
メンテナンスサイクルの基本的な考え方	8
道路附属物等保全の取り組み	15
長寿命化修繕計画	19

近畿地方整備局管内の道路附属物等の現状と課題

◆管理道路概要

- 近畿地方整備局では、直轄国道 24 路線、約 1,930km の管理を 11 事務所 30 出張所で行っています。
- 管理している国道のうち、雨などによる事前通行規制を行う区間は、36 箇所、約 278km で管理延長の約 14%を占めています。また、除雪等を行う積雪寒冷地の指定区間の延長は約 561km となっています。

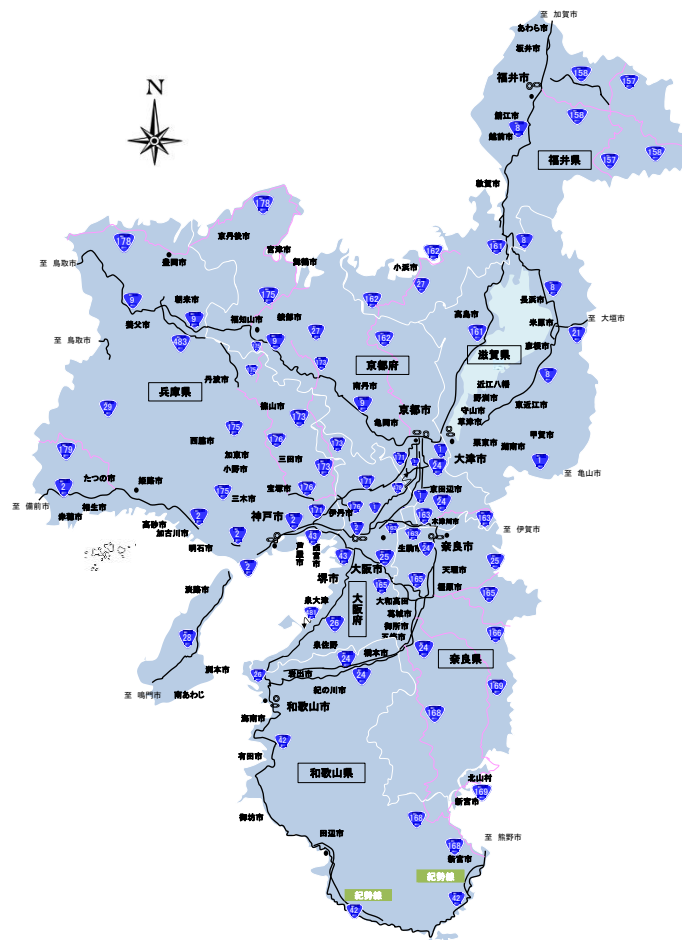

路線別管理延長(令和4年4月現在)

路線名	延長	事務所	路線名	延長	事務所
国道1号	154.9	滋賀、京都、大阪	国道43号	30.0	大阪、兵庫
国道2号	131.9	姫路、兵庫、大阪	国道158号	25.8	福井
国道8号	189.4	滋賀、福井	国道161号	81.9	滋賀、福井
国道9号	176.7	京都、福知山、豊岡	国道163号	30.4	京都、大阪、奈良
国道21号	12.3	滋賀	国道165号	23.3	大阪、奈良
国道24号	218.6	京都、奈良、和歌山	国道171号	52.9	京都、大阪、兵庫
国道25号	60.2	大阪、奈良	国道175号	65.3	兵庫
国道26号	63.4	大阪、和歌山	国道176号	14.0	大阪、兵庫
国道27号	135.0	福井、福知山	国道478号	5.7	京都
国道28号	56.5	兵庫	国道481号	1.6	大阪
国道29号	68.4	姫路	国道483号	61.4	豊岡
国道42号	227.5	紀南、和歌山	紀勢線	39.4	紀南
合計			合計	1926.5	

※ダブルウェイ(バイパス等)区間を含む。

近畿地方整備局管内の道路附属物等の現状と課題

◆道路附属物等とは

▶ 道路附属物等とは、シェッド、大型カルバート、横断歩道橋、門型標識等を指します。



シェッド



大型カルバート



横断歩道橋



門型標識

近畿地方整備局管内の道路附属物等の現状と課題

◆シェッドの現状と課題

- 近畿地方整備局が管理するシェッドは、18施設（内建設年度不明4施設）です。
- 建設後の平均経過年数は約42年で、建設後50年以上経過した施設は現在3施設（約21％）ですが、20年後には12施設（約86％）となり、高齢化が急速に進んでいきます。
- このため、高齢化により剥離や鉄筋露出等の損傷が顕在化するため、定期点検による確実な状態把握（早期発見）、点検結果に基づく確実な対策（早期補修）が必要となっています。

■シェッド供用数の推移

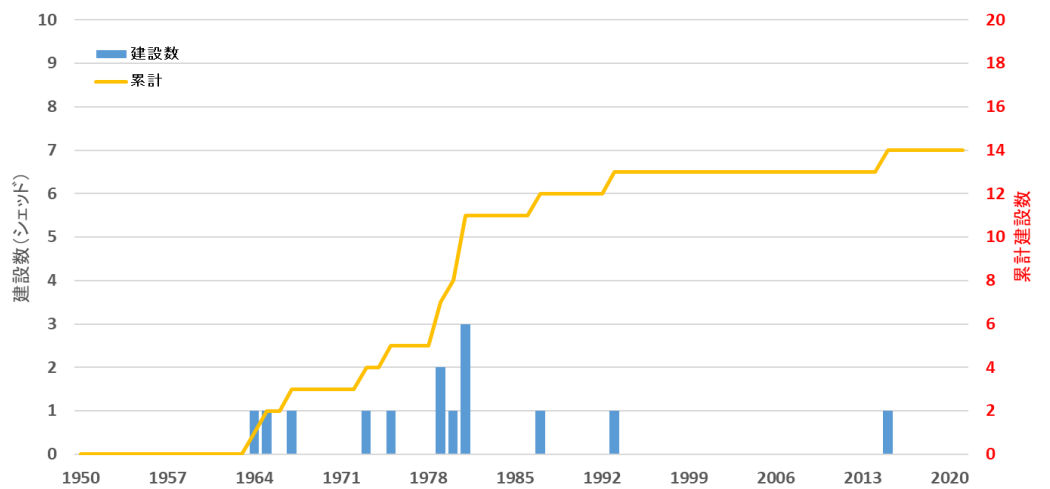

【2022年4月時点】

■建設後50年以上のシェッドの割合

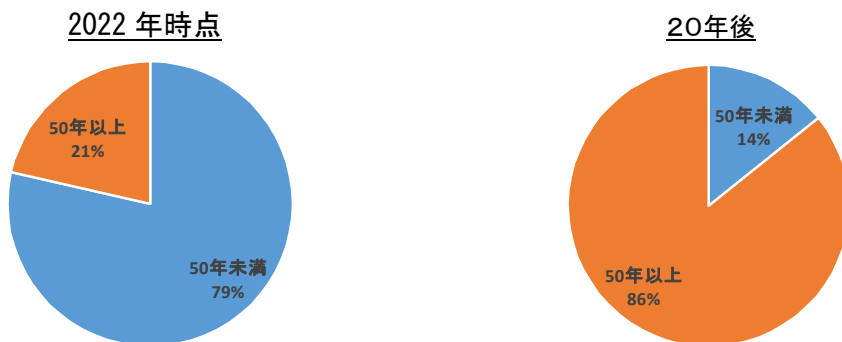

※建設年度が判明している14施設にて作成。

■シェッドの損傷状況

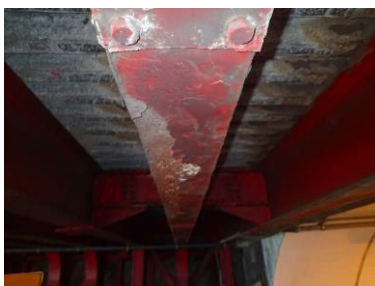

腐食



剥離・欠損



ひび割れ

近畿地方整備局管内の道路附属物等の現状と課題

◆大型カルバートの現状と課題

- 近畿地方整備局が管理する大型カルバートは、281施設(内建設年度不明100施設)です。
- 建設後の平均経過年数は約15年で、建設後50年以上経過した施設は現在6施設(約3%)ですが、20年後には21施設(約10%)となり、徐々に高齢化が進んでいきます。
- このため、建設年度不明の施設が多数あるため、損傷状況について定期点検による確実な状態把握(早期発見)、点検結果に基づく確実な対策(早期補修)が必要となっています。

■大型カルバート供用数の推移

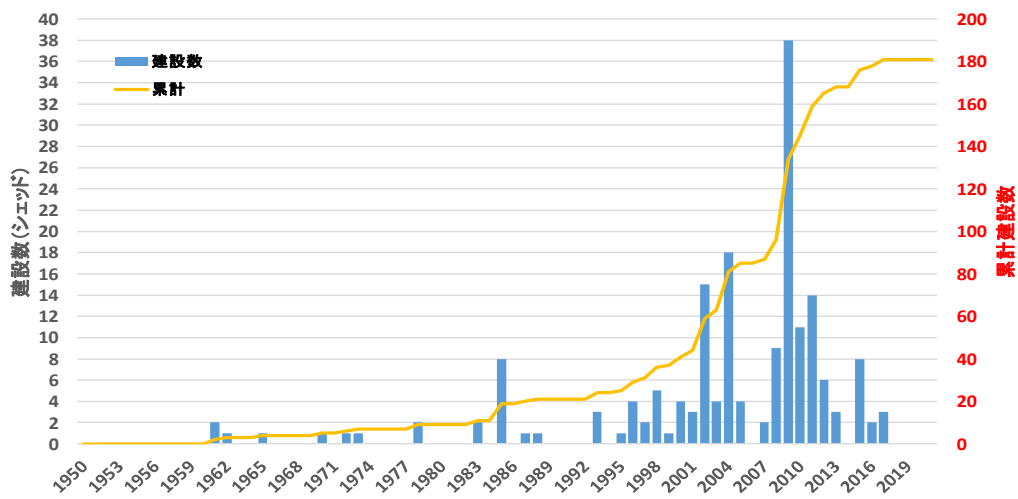

【2022年4月時点】

■建設後50年以上のシエツドの割合



※建設年度が判明している181施設にて作成。

■大型カルバートの損傷状況



剥離・鉄筋露出



目地のズレ・湧水・土砂流出



附属物の腐食

近畿地方整備局管内の道路附属物等の現状と課題

◆横断歩道橋の現状と課題

- 近畿地方整備局が管理する横断歩道橋は、470施設（内建設年度不明なし）です。
- 建設後の平均経過年数は約46年で、建設後50年以上経過した施設は現在292施設（約62%）ですが、20年後には407施設（約87%）となり、高齢化が急速に進んでいきます。
- このため、高齢化により剥離や鉄筋露出等の損傷が顕在化するため、定期点検による確実な状態把握（早期発見）、点検結果に基づく確実な対策（早期補修）が必要となっています。

■横断歩道橋供用数の推移

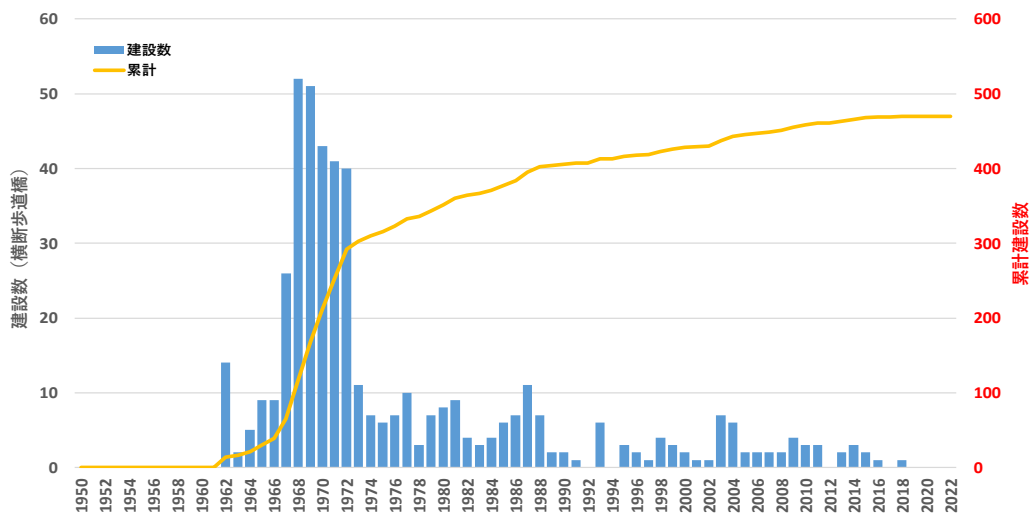

【2022年4月時点】

■建設後50年以上の横断歩道橋の割合

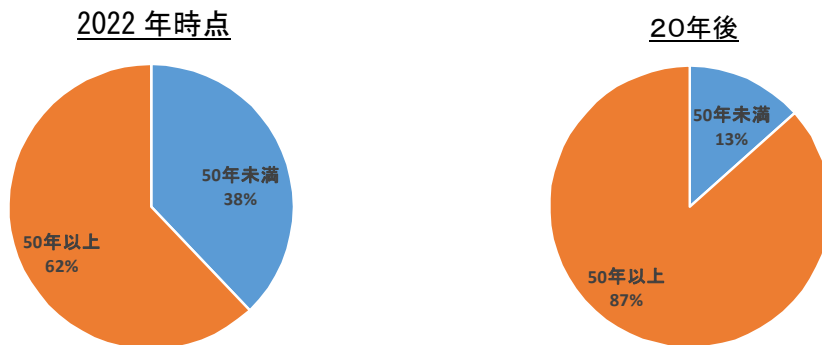

■横断歩道橋の損傷状況



腐食



剥離・鉄筋露出



舗装の剥離

近畿地方整備局管内の道路附属物等の現状と課題

◆門型標識等の現状と課題

- 近畿地方整備局が管理する門型標識等は、782施設（内建設年度不明309施設）です。
- 建設後の平均経過年数は約21年で、建設後50年以上経過した施設は現在1施設（0.2%）ですが、20年後には117施設（約25%）となり、徐々に高齢化が進んでいきます。
- このため、建設年度不明の施設が多数あるため、損傷状況について定期点検による確実な状態把握（早期発見）、点検結果に基づく確実な対策（早期補修）が必要となっています。

■門型標識等供用数の推移

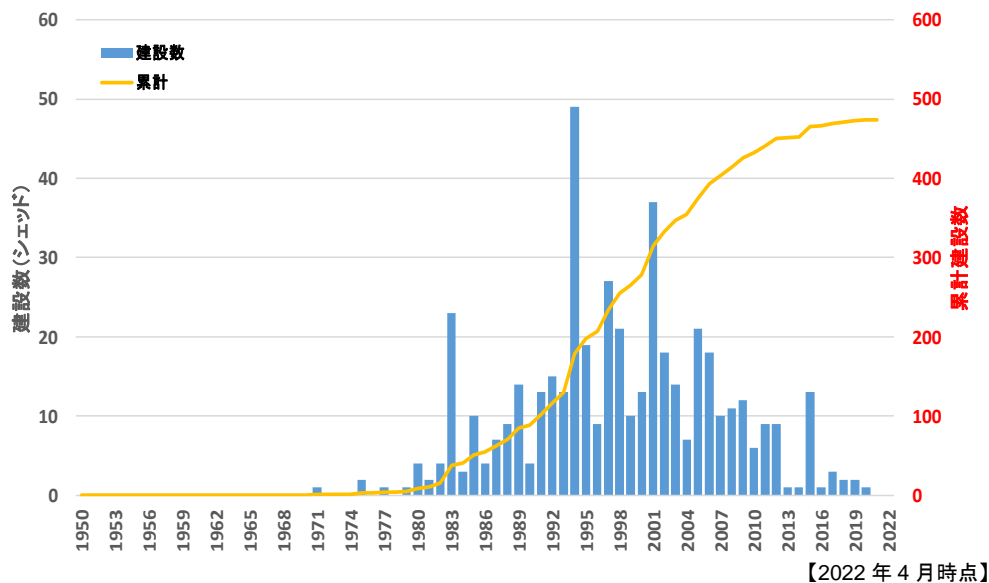

■建設後50年以上の門型標識等の割合

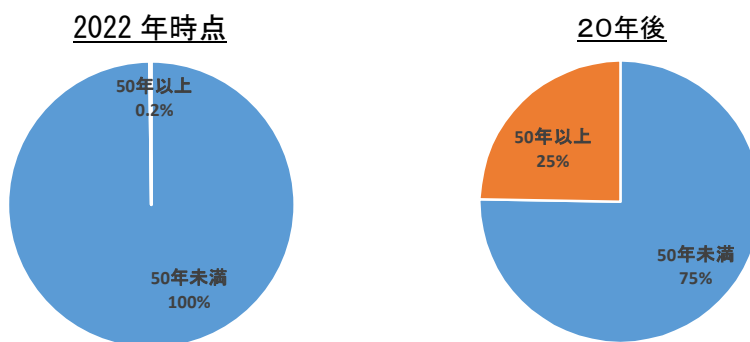

※建設年度が判明している473施設にて作成。

■門型標識等の損傷状況



変形



腐食



ひび割れ

メンテナンスサイクルの基本的な考え方

◆道路附属物等のメンテナンス

- 「今後の社会資本の維持管理・更新のあり方について（答申）」（平成25年12月）において、現在の技術や仕組みによる維持管理状況が概ね継続する場合を前提として、今後10年後、20年後の維持管理・更新費の推計が試算されており、その結果によると、2013年の維持管理・更新費は約3.6兆円、10年後は約4.3～5.1兆円、20年後は約4.6～5.5兆円程度になると推定しています。
- このように、厳しい財政状況の中で効果的・効率的な維持管理を進めるため、橋梁の点検については、下記の定期点検要領等に基づき、5年に1度、近接目視による点検を実施し、結果については、4段階で区分します。

（1）定期点検要領等

- ・ シェッド・大型カルバート等定期点検要領（国土交通省 道路局 国道・技術課 H31.3）
- ・ 歩道橋定期点検要領（国土交通省 道路局 国道・技術課 H31.3）
- ・ 附属物（標識、照明施設等）点検要領（国土交通省 道路局 国道・技術課 H31.3）

（2）点検結果による診断結果の区分

区分		状態
I	健全	構造物の機能に支障が生じていない状態。
II	予防保全段階	構造物の機能に支障が生じていないが、予防保全の観点から措置を講ずることが望ましい状態。
III	早期措置段階	構造物の機能に支障が生じる可能性があり、早期に措置を講ずべき状態。
IV	緊急措置段階	構造物の機能に支障が生じている、又は生じる可能性が著しく高く、緊急に措置を講ずべき状態。

（トンネル等の健全性の診断結果の分類に関する告示（平成26年国土交通省告示第426号）

メンテナンスサイクルの基本的な考え方

◆定期点検サイクルと個別施設計画の位置付け



個別施設計画に基づき、定期的に点検を実施し、変状状況の把握に努める。



定期点検結果に基づき、損傷原因に関する所見をまとめ、対策区分の判定を行う。

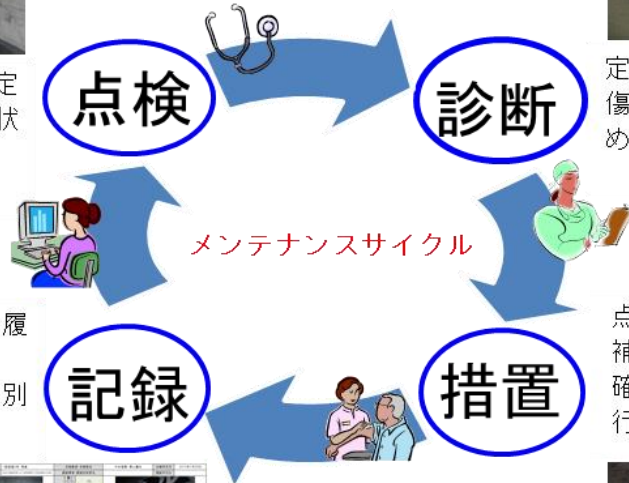

各種点検結果、補修等の履歴を記録する。
点検・措置の結果から個別施設計画を見直し。

点検結果と個別施設計画から補修・補強計画を策定し、的確かつ効率的に補修・補強を行う。



◆点検状況

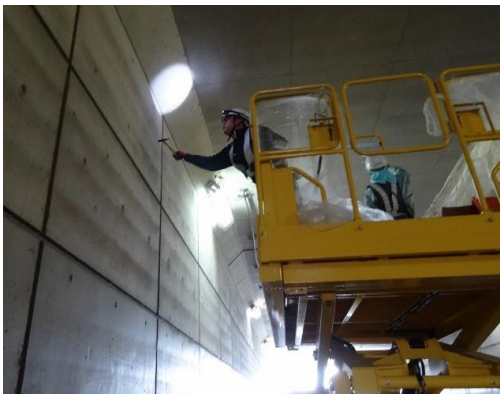

点検車による点検



補修状況（剥落対策）

メンテナンスサイクルの基本的な考え方

◆定期点検の実施状況

- 5年に1回の定期点検により、損傷状況を把握しています。

■シェットの定期点検進捗状況

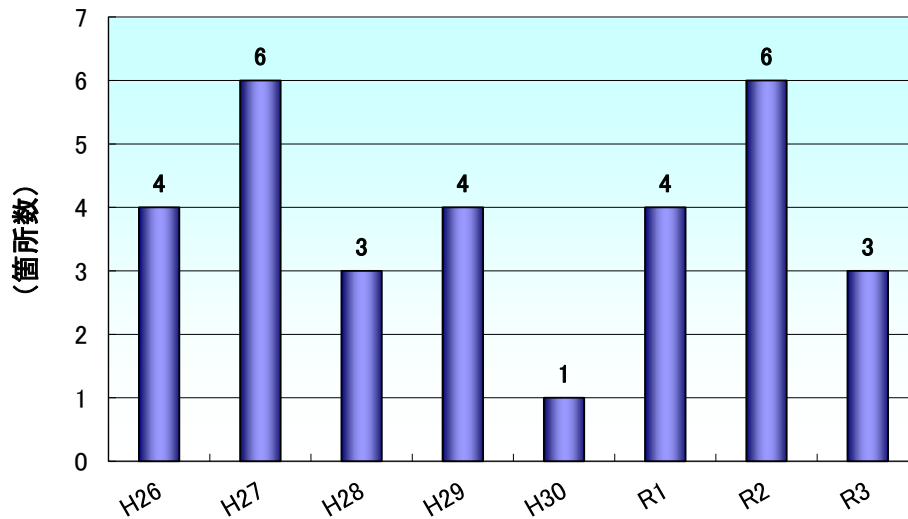

- 平成26年よりシェット・大型カルバート等定期点検要領による近接目視点検を実施し、令和元年からは2巡目の定期点検を実施しています。
- 令和元年から令和3年において、13箇所の点検を実施しました。
- 平成26年から平成30年の1巡目点検において、判定区分がⅢと判定されたシェットは、4箇所となっています。
- 令和元年から令和3年の2巡目点検において、判定区分がⅢと判定されたシェットは、4箇所となっています。

■1巡目の定期点検結果

健全度の内訳(H26~H30<1巡目>点検)

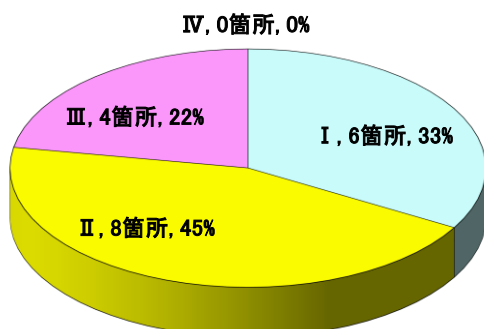

■2巡目の定期点検結果

健全度の内訳(H31(R元)~R3<2巡目>点検分)

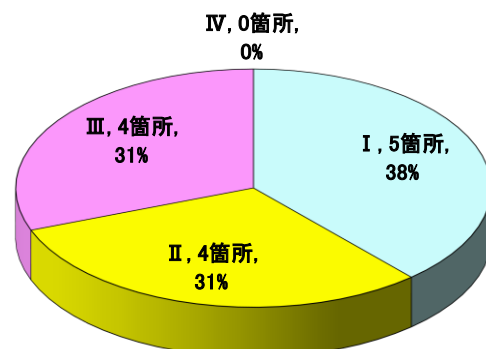

メンテナンスサイクルの基本的な考え方

■大型カルバートの定期点検進捗状況

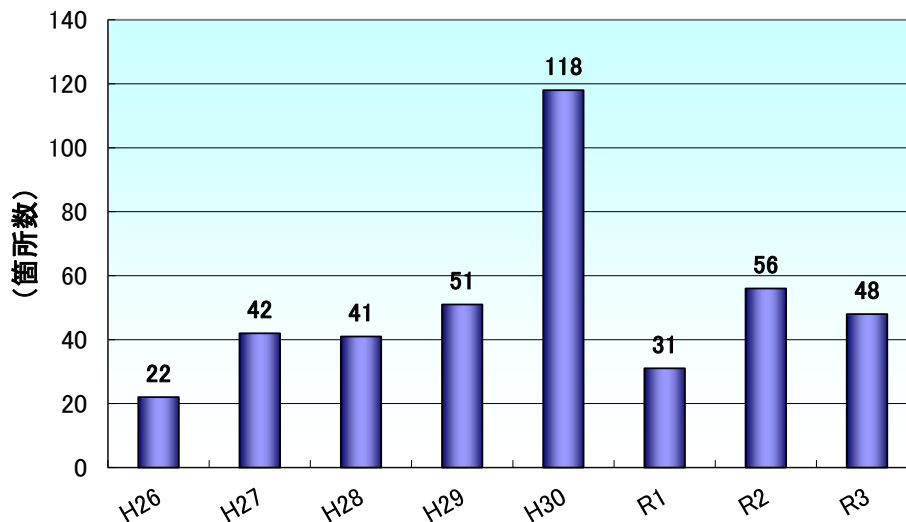

- 平成26年よりシェッド・大型カルバート等定期点検要領による近接目視点検を実施し、令和元年からは2巡目の定期点検を実施しています。
- 令和元年から令和3年において、135箇所の点検を実施しました。
- 平成26年から平成30年の1巡目点検において、判定区分がⅢと判定された大型カルバートは、14箇所となっています。
- 令和元年から令和3年の2巡目点検において、判定区分がⅢと判定された大型カルバートは、3箇所となっています。

■1巡目の定期点検結果

健全度の内訳(H26~H30<1巡目>点検)

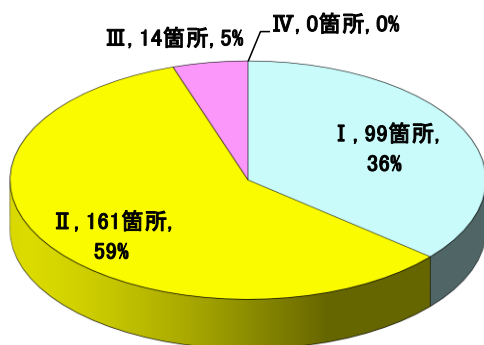

■2巡目の定期点検結果

健全度の内訳(H31(R元)~R3<2巡目>点検分)

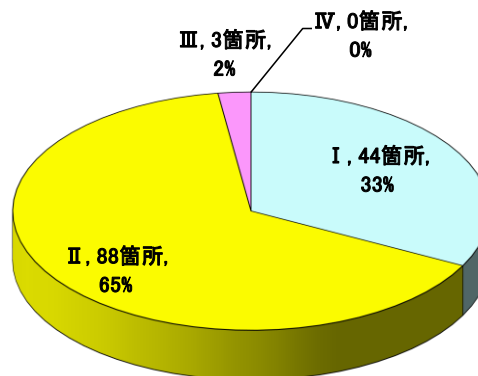

メンテナンスサイクルの基本的な考え方

■横断歩道橋の定期点検進捗状況

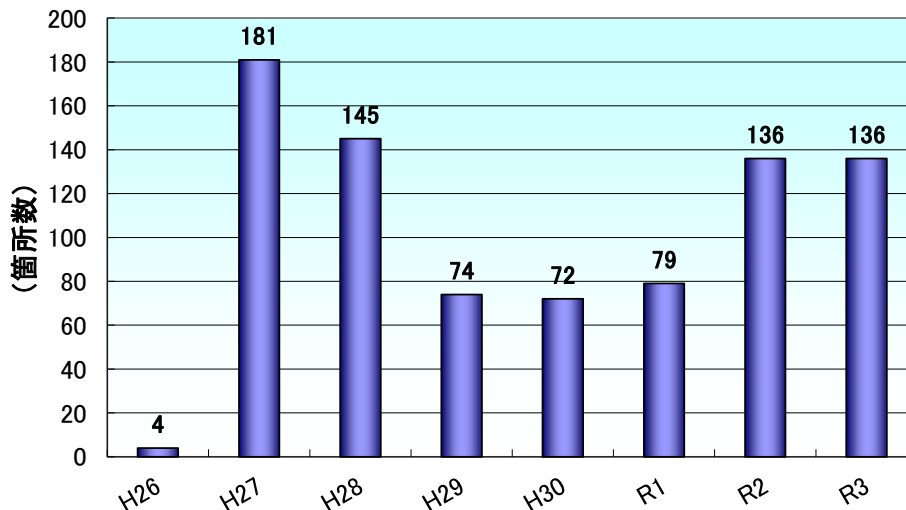

- 平成 26 年より歩道橋定期点検要領による近接目視点検を実施し、令和元年からは 2 巡目の定期点検を実施しています。
- 令和元年から令和 3 年において、3 5 1 橋の点検を実施しました。
- 平成 26 年から平成 30 年の 1 巡目点検において、判定区分がⅢと判定された横断歩道橋は、6 3 橋となっています。
- 令和元年から令和 3 年の 2 巡目点検において、判定区分がⅢと判定された横断歩道橋は、6 5 橋となっています。

■1 巡目の定期点検結果

健全度の内訳(H26～H30<1巡目>点検)

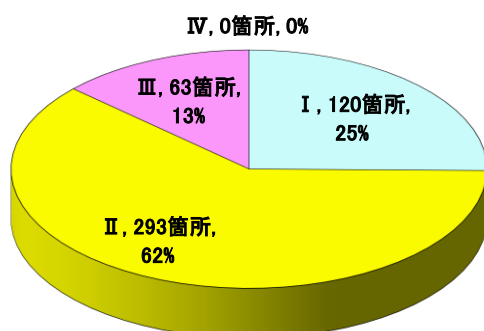

■2 巡目の定期点検結果

健全度の内訳(H31(R元)～R3<2巡目>点検分)

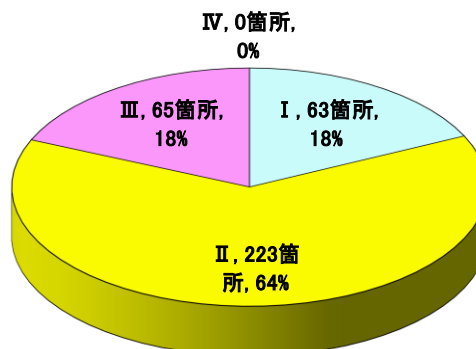

メンテナンスサイクルの基本的な考え方

■門型標識等の定期点検進捗状況

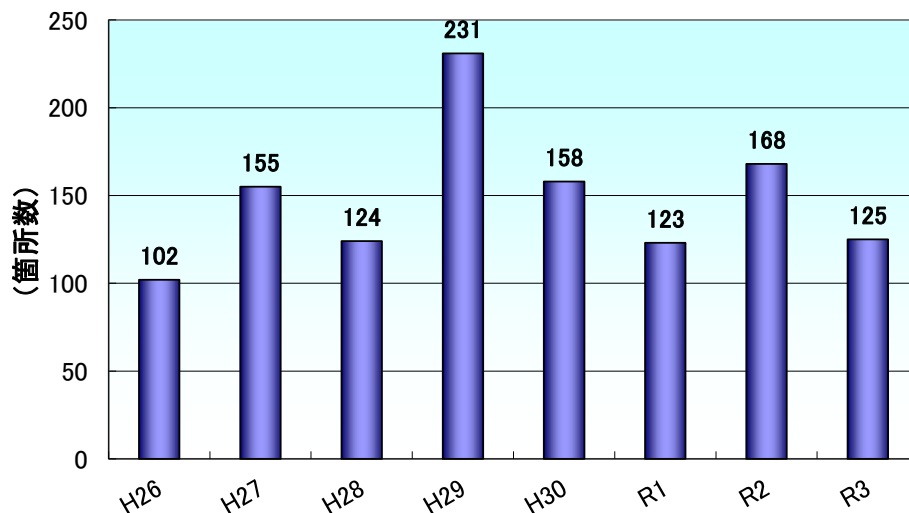

- 平成 26 年より附属物（標識、照明施設等）点検要領による近接目視点検を実施し、令和元年からは 2 巡目の定期点検を実施しています。
- 令和元年から令和 3 年において、4 1 6 箇所の点検を実施しました。
- 平成 26 年から平成 30 年の 1 巡目点検において、判定区分がⅢと判定された門型標識等は、3 5 箇所となっています。
- 令和元年から令和 3 年の 2 巡目点検において、判定区分がⅢと判定された門型標識等は、1 3 箇所となっています。

■1 巡目の定期点検結果

健全度の内訳 (H26~H30<1巡目>点検)

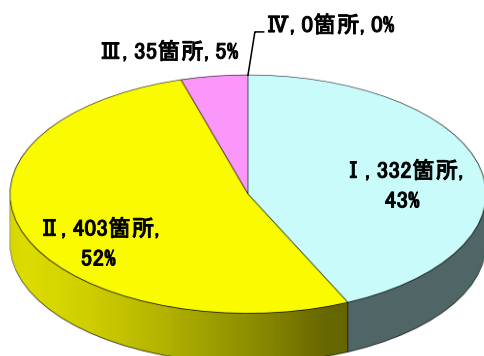

■2 巡目の定期点検結果

健全度の内訳 (H31(R元)~R3<2巡目>点検分)

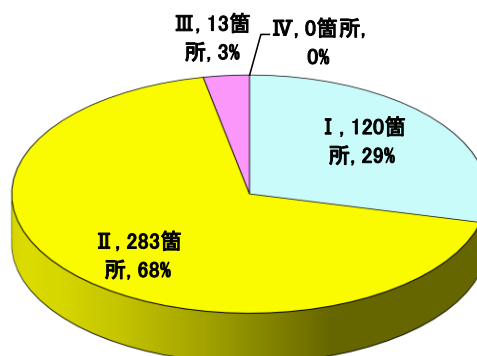

メンテナンスサイクルの基本的な考え方

◆**損傷事例** (以下のような損傷は、対策区分「Ⅲ」と判定します。)

■**シェッド**



コンクリートが剥離し鉄筋が露出



コンクリート表面に浮き

■**大型カルバート**



クラックが発生し漏水が見られる



コンクリートが剥離し鉄筋が露出

■**横断歩道橋**



コンクリートが剥離し鉄筋が露出



腐食

■**門型標識等**



錆及び変形



支柱の腐食

道路附属物等保全の取り組み

◆計画期間

- 5年に1回の定期点検サイクルを踏まえ、次回点検までに修繕（補修）するのが基本となります。

施設名称	1巡目点検					2巡目点検					R6	R7
	H26	H27	H28	H29	H30	H31(R元)	R2	R3	R4	R5		
●●ロックシット*	点検					点検						
	← 補修 →					← 補修 →						
●●BOX		点検					点検					
		← 補修 →					← 補修 →					
●●歩道橋		点検					点検					
		← 補修 →					← 補修 →					

◆修繕計画

- 定期点検の結果、健全性の診断でⅢおよびⅡとなった施設を主に、次回点検までに修繕（補修）を実施するように計画をしています。
- 健全性の診断でⅢを対象にした「事後保全」、Ⅱを対象にした「予防保全」があり、「予防保全」への転換を目指していますが、現在は「事後保全」が主となっています。

◆「個別施設計画」の策定方針

個別施設計画の策定は、以下の方針で行っています。

- 近畿地方整備局管内のシェッド、大型カルバート、横断歩道橋、門型標識等を対象にします。
- 道路施設利用者の安全性向上と橋梁の長寿命化を図るため、これまでの「事後保全型」の維持管理から、「予防保全型」の維持管理への転換を目指します。
- 個別施設計画は、定期点検の結果を基に策定し、毎年見直します。

道路附属物等保全の取り組み

◆ 損傷箇所の対策事例

▶ 判定区分ⅢおよびⅡの施設を対象に、本対策として修繕（補修）を実施しています。

修繕前



修繕後

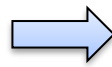

国道42号 毛見横断歩道橋

塗装塗り替え

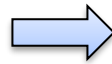

国道25号 カルバート

剥落防止ネット設置

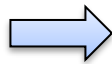

国道2号 門型標識(83.44kp)

ボルト再設置

道路附属物等保全の取り組み

修繕前



修繕後



国道2号 茶屋跨線側歩道橋
塗装塗り替え

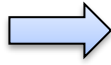

国道8号 中ノ郷横断歩道橋
当て板工

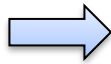

国道24号 一条横断歩道橋
舗装改修

道路附属物等保全の取り組み

修繕前



修繕後



国道1号 尼垣横断歩道橋
薄層舗装



国道43号 大正2号横断歩道橋
内部コンクリート充填+巻きコンクリート

長寿命化修繕計画

◆「長寿命化修繕計画」の策定方針

- 道路附属物等の利用者への安全性向上と道路附属物等の長寿命化を図るため、これまでの「事後保全型」の維持管理から「早期措置型」の維持管理への転換を目指します。
- 長寿命化修繕計画は、道路附属物等定期点検の結果を基に策定し、毎年見直します。

事後保全



- ・変状が深刻化してはじめて修繕を実施
- ・判定区分Ⅲ（対策区分の判定区分C2）での対策実施



早期措置

変状が進行し、板厚減少を伴う腐食が生じたため、板厚減少箇所の補修、部材の建て替えを実施しました。



- ・点検の結果から、将来的に進行が予想される変状に対し、計画的に対策を実施
- ・対策区分の判定区分B段階での対策実施

変状が進行する前の段階であり、簡便かつ経済的な工法（腐食防止、補修塗装）で対応できました。

◆早期措置の効果

- 大規模な補修に至る前に予防的な補修を早期に行うことで、道路附属物等の長寿命化（延命化）を図るとともに、ライフサイクルコストの縮減に努めます。

長寿命化とライフサイクルコストの縮減イメージ

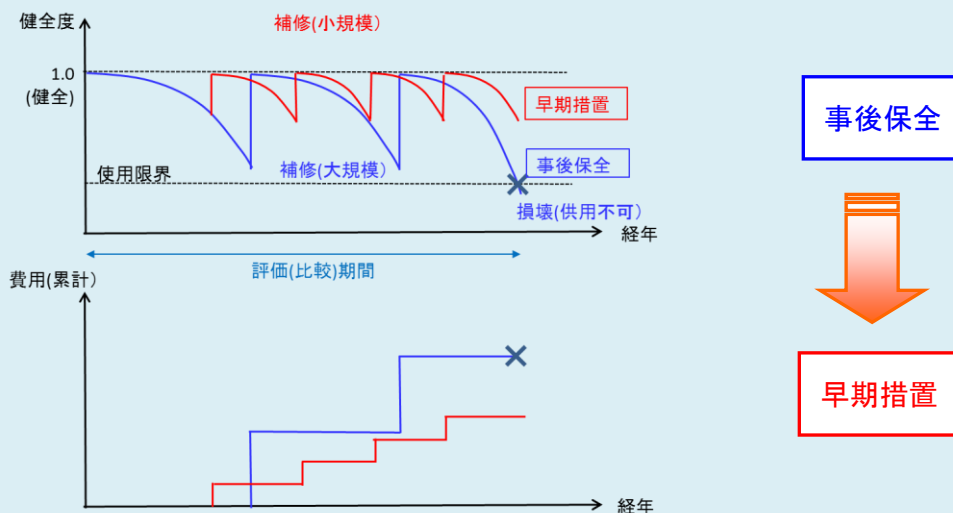

長寿命化修繕計画

◆早期措置の取り組み事例

- ▶ 定期的な点検により早期に損傷を発見し、大規模な修繕が必要となる前に対策を実施しています。



頂板のひび割れ

ひび割れ拡大
剥落防止



ひび割れの注入材による補修



鋼製部材の腐食

腐食防止



防錆処理・補修塗装



軽微なうき（目地部）

剥落防止
（はつり落とし）



早期に剥落危険箇所を措置

近畿地方整備局 シェッド点検計画・修繕計画

判定区分 I：健全 II：予防保全設備 III：早期措置段階 IV：緊急措置段階

シェッド名	フリガナ	路線名	延長 (m)	完成年次 (西暦)	事務所	出張所	府県名	市町村名	点検・修繕計画 (○：修繕工事、●：定期点検、×：撤去)					点検年度	判定区分	講ずる措置の内容
									R3	R4	R5	R6	R7			
北小松洞門1	キタコマツドウモンイチ	国道161号	157	不明	滋賀	堅田	滋賀県	大津市	○	●				H29	Ⅲ	ひびわれ注入、断面修復等
北小松洞門2	キタコマツドウモンニ	国道161号	46	不明	滋賀	山崎	滋賀県	大津市	○	●				H29	Ⅲ	ひびわれ注入、断面修復等
日ノ原ロックシェッド	ヒノハラロックシェット	国道29号	52	1980	姫路	山崎	兵庫県	宍粟市		●				H29	Ⅱ	
引原スノーシェッド	ヒキハラスノーシェット	国道29号	68	1981	姫路	山崎	兵庫県	宍粟市	○	●				H29	Ⅲ	金属補修/パテ
旭丘縦断函渠	アサヒガカサヅ ユウダンカンキョ	国道175号	192	1979	兵庫	明石	兵庫県	三木市			○	●		H31・R1	Ⅲ	ひび割れ注入等
根来防音シェッド	ネノ 防音シェット	国道24号 (常磐和自動車道)	199	2015	和歌山	和歌山国 道	和歌山県	岩出市		●				H29	Ⅰ	
杉津ロックシェッド1	スイズ ロックシェット イチ	国道8号	120	1981	福井	敦賀国 道	福井県	敦賀市	●					R3	Ⅰ	断面修復等
敦賀市杉津	スガキ シズ	国道8号	54	1993	福井	敦賀国 道	福井県	敦賀市	●					R3	Ⅰ	ひび割れ注入等
杉津ロックシェッド2	スイズ ロックシェット ニ	国道8号	60	1979	福井	敦賀国 道	福井県	敦賀市	●					R3	Ⅰ	断面修復等
阿曾ロックシェッド	アソ ロックシェット	国道8号	280	1973	福井	敦賀国 道	福井県	敦賀市					●	R2	Ⅱ	断面修復、ひび割れ注入
黒崎ロックシェッド	クロサキロックシェット	国道8号	26	1967	福井	敦賀国 道	福井県	敦賀市					●	R2	Ⅱ	断面修復、ひび割れ注入
拳野ロックシェッド1	ケンノ ロックシェット イチ	国道8号	60	1981	福井	敦賀国 道	福井県	敦賀市					●	R2	Ⅰ	断面修復、ひび割れ注入
拳野ロックシェッド2	ケンノ ロックシェット ニ	国道8号	50	不明	福井	敦賀国 道	福井県	敦賀市					●	R2	Ⅱ	断面修復、ひび割れ注入
拳野ロックシェッド3	ケンノ ロックシェット サン	国道8号	100	不明	福井	敦賀国 道	福井県	敦賀市					●	R2	Ⅱ	断面修復、ひび割れ注入
具谷スノーシェッド	グタニスノーシェット	国道8号	12	1987	福井	福井国 道	福井県	南越前町					●	R2	Ⅰ	
大谷スノーシェッド	オオタニスノーシェット	国道8号	80	1965	福井	福井国 道	福井県	南越前町			○	●		H31・R1	Ⅲ	断面修復工、当て板補修工
大谷スノーシェッド2	オオタニスノーシェット ニ	国道8号	30	1975	福井	福井国 道	福井県	南越前町			○	●		H31・R1	Ⅲ	断面修復工、当て板補修工
大谷スノーシェッド2	オオタニスノーシェット ニ	国道8号	78	1964	福井	福井国 道	福井県	南越前町			○	●		H31・R1	Ⅲ	断面修復工、当て板補修工

近畿地方整備局 カルバート点検計画・修繕計画

判定区分 I:健全 II:予防保全設備 III:早期措置段階 IV:緊急措置段階

カルバート名	フリガナ	路線名	延長 (m)	完成年次 (西暦)	事務所	出張所	府県名	市町村名	点検・修繕計画 (○:修繕工事、●:定期点検、×:撤去)					点検年度	判定区分	講ずる措置の内容
									R3	R4	R5	R6	R7			
京滋23号	ケイジ23コウ	国道1号	30	1988	滋賀	草津	滋賀県	大津市		●				H30	I	
函-4号	カン4コウ	国道161号	26	不明	滋賀	堅田	滋賀県	高島市				●		H31 (R1)	II	
函-15号	カン15コウ	国道161号	31	不明	滋賀	堅田	滋賀県	高島市				●		H31 (R1)	I	
函-16号	カン16コウ	国道161号	35	1973	滋賀	堅田	滋賀県	高島市				●		H31 (R1)	I	
高島47号	タカシマ47コウ	国道161号	33	1987	滋賀	堅田	滋賀県	高島市	●					R3	II	
志賀4号	シガ4コウ	国道161号	44	不明	滋賀	堅田	滋賀県	大津市					●	R2	I	
西大津9号	ニシオオツ9コウ	国道161号	21	1995	滋賀	堅田	滋賀県	大津市	●					R3	II	
湖北17号	コホク17コウ	国道161号	35	不明	滋賀	堅田	滋賀県	高島市				●		H31 (R1)	II	
湖北29号	コホク29コウ	国道161号	26	不明	滋賀	堅田	滋賀県	高島市	●					R3	II	
函-12号	カン12コウ	国道161号	47	不明	滋賀	堅田	滋賀県	高島市					●	R2	I	
函-18号	カン18コウ	国道161号	37	不明	滋賀	堅田	滋賀県	高島市					●	R2	II	
高島15号	タカシマ15コウ	国道161号	41	不明	滋賀	堅田	滋賀県	高島市					●	R2	II	
高島24号	タカシマ24コウ	国道161号	34	不明	滋賀	堅田	滋賀県	高島市	●					R3	II	
N.O. 92+0.00		国道161号	45	不明	滋賀	堅田	滋賀県	大津市				●		H30	I	
N.O. 158+0.0		国道161号	41	不明	滋賀	堅田	滋賀県	大津市				●		H30	I	
志賀13	シガ13	国道161号	25	不明	滋賀	堅田	滋賀県	大津市				●		H30	II	
志賀15	シガ15	国道161号	27	不明	滋賀	堅田	滋賀県	大津市				●		H30	II	
真野9	マノ9	国道161号	65	不明	滋賀	堅田	滋賀県	大津市				●		H30	I	
函-29号	カン29コウ	国道1号	27	不明	滋賀	草津	滋賀県	甲賀市	●					R3	II	ひびわれ注入、断面修復等
栗東水口2	リットウミナクチ	国道1号	10	不明	滋賀	草津	滋賀県	湖南市		●				H30	I	
栗東水口3	リットウミナクチ	国道1号	27	不明	滋賀	草津	滋賀県	湖南市		●				H30	I	
函-13号	カン13コウ	国道161号	27	不明	滋賀	堅田	滋賀県	高島市		●				H30	II	
南小松1	ミナミコマツ1	国道161号	48	不明	滋賀	堅田	滋賀県	大津市				●		H30	I	
和田カルバート	ワタカルバート	国道9号	21	不明	福知山	道路管理課	京都府	京丹波町				●		30	II	
長田カルバート	ナガタカルバート	国道9号	28	不明	福知山	道路管理課	京都府	福知山市				●		30	I	
土師カルバート	ドシカルバート	国道9号	40	不明	福知山	道路管理課	京都府	福知山市				●		30	II	
岩井カルバート	イワイカルバート	国道9号	34	不明	福知山	道路管理課	京都府	福知山市				●		30	I	
下山カルバート	シモヤマカルバート	国道27号	19	不明	福知山	綾部国道	京都府	京丹波町				●		30	II	
函渠(通路-5)(上り)	カンキョウロ-5ノボリ	第二京阪	19	1997	京都	京都第一	京都府	久御山町					●	R2	I	
函渠(通路-6)(下り)	カンキョウロ-6ノボリ	第二京阪	19	1997	京都	京都第一	京都府	久御山町					●	R2	I	
函渠(通路-15)	カンキョウロ-15	第二京阪	71	1997	京都	京都第一	京都府	久御山町					●	R2	I	
函渠(通路-19)	カンキョウロ-19	第二京阪	110	1997	京都	京都第一	京都府	久御山町					●	R2	I	
函渠(通路-20)(上り)	カンキョウロ-20ノボリ	第二京阪	17	不明	京都	京都第一	京都府	八幡市	●					R3	I	
函渠(通路-21)(下り)	カンキョウロ-21ノボリ	第二京阪	15	不明	京都	京都第一	京都府	八幡市	●					R3	I	
松井第1横断BOX(下り)	マツイダイイチヨウダンボックス	第二京阪	30	不明	京都	京都第一	京都府	京田辺市	●					R3	I	
松井第2横断BOX(上り)	マツイダイニヨウダンボックス	第二京阪	15	不明	京都	京都第一	京都府	京田辺市	●					R3	I	
松井第2横断BOX(下り)	マツイダイニヨウダンボックス	第二京阪	15	不明	京都	京都第一	京都府	京田辺市	●					R3	I	
松井第3横断BOX(上り)	マツイダイサンヨウダンボックス	第二京阪	16	不明	京都	京都第一	京都府	京田辺市		●				H29	II	
松井第3横断BOX(下り)	マツイダイサンヨウダンボックス	第二京阪	16	不明	京都	京都第一	京都府	京田辺市		●				H29	II	
美濃山第1横断BOX(上り)	ミノヤマダイイチヨウダンボックス	第二京阪	14	不明	京都	京都第一	京都府	八幡市		●				H29	II	
美濃山第1横断BOX(下り)	ミノヤマダイイチヨウダンボックス	第二京阪	14	不明	京都	京都第一	京都府	八幡市		●				H29	II	
函渠(通路-4)(上り)	カンキョウロ-4ノボリ	国道478号	16	2004	京都	京都第二	京都府	京都市				●		H30	II	
函渠(通路-36)(下り)	カンキョウロ-36ノボリ	国道478号	170	不明	京都	京都第二	京都府	久御山町				●		H30	II	
京都西立体交差縦断BOX	キョウトニシリツクタイコウサツジュンダンボックス	国道9号	490	2013	京都	京都第二	京都府	京都市				●		H30	II	
八条坊門(道路BOX)	ハチジョウボウカド	国道24号	61	1998	京都	京都第一	京都府	京都市				●		H30	II	
松井トンネル(下り)	マツイトンネル	国道1号	67	2002	京都	京都第一	京都府	京田辺市				●		H30	II	
京田辺トンネル(下り)	キョウタナベトンネル	国道1号	108	2000	京都	京都第一	京都府	京田辺市				●		H30	II	
京田辺トンネル(上り)	キョウタナベトンネル	国道1号	97	2000	京都	京都第一	京都府	京田辺市		○	●			H30	III	断面修復
N0387横断BOX	N0387ヨウダンボックス	国道26 (第二阪和国道)	10	不明	大阪	南大阪	大阪府	岬町				●		H30	II	
N0403横断BOX	N0403ヨウダンボックス	国道26 (第二阪和国道)	13	不明	大阪	南大阪	大阪府	岬町				●		H30	II	
宅地進入路横断BOX	タクチシユウリョウヨウダンボックス	国道26 (第二阪和国道)	45	不明	大阪	南大阪	大阪府	岬町				●		H30	II	
Dランプ横断BOX	Dランポンヨウダンボックス	国道26 (第二阪和国道)	32	不明	大阪	南大阪	大阪府	岬町				●		H30	II	
Dランプ横断BOX(本体交差部)	Dランポンヨウダンボックス	国道26 (第二阪和国道)	47	不明	大阪	南大阪	大阪府	岬町				●		H30	II	
津田サイエンス橋BOX下り	ツダサイエンスキョウボックス	国道1号 (大阪北道路)	11	2009	大阪	北大阪	大阪府	枚方市				●		H30	II I	
津田サイエンス橋BOX上り	ツダサイエンスキョウボックス	国道1号 (大阪北道路)	9	2009	大阪	北大阪	大阪府	枚方市				●		H30	II I	
杉地下道(下り)	スギチカド	国道1号 (大阪北道路)	20	2003	大阪	北大阪	大阪府	枚方市				●		H31 (R1)	II	
杉地下道(上り)	スギチカド	国道1号 (大阪北道路)	29	2003	大阪	北大阪	大阪府	枚方市				●		H31 (R1)	II	
上八箇荘水路BOX下り	カミヤツサツスイロボックス	国道1号 (大阪北道路)	3	2008	大阪	北大阪	大阪府	門真市				●		H30	II	
上八箇荘水路BOX	カミヤツサツスイロボックス	国道1号 (大阪北道路)	3	2008	大阪	北大阪	大阪府	門真市				●		H30	II	

近畿地方整備局 カルバート点検計画・修繕計画

判定区分 I:健全 II:予防保全設備 III:早期措置段階 IV:緊急措置段階

カルバート名	フリガナ	路線名	延長 (m)	完成年次 (西暦)	事務所	出張所	府県名	市町村名	点検・修繕計画 (○:修繕工事、●:定期点検、×:撤去)					点検年度	判定区分	講ずる措置の内容
									R3	R4	R5	R6	R7			
上八箇荘水路BOX上り	カミハツカサイロホックスノボリ	国道1号 (大阪北道路)	3	2008	大阪	北大阪	大阪府	門真市			●			H30	II	
東倉治1号横断BOX下り	ヒガシクラシ1号ウチダノボックスノボリ	国道1号 (大阪北道路)	10	2008	大阪	北大阪	大阪府	交野市				●		H31 (R1)	II	
東倉治1号横断BOX上り	ヒガシクラシ1号ウチダノボックスノボリ	国道1号 (大阪北道路)	10	2008	大阪	北大阪	大阪府	交野市				●		H31 (R1)	II	
青山1号横断BOX下り	アヤマ1号ウチダノボックスノボリ	国道1号 (大阪北道路)	19	2009	大阪	北大阪	大阪府	交野市				●		H31 (R1)	II	
青山1号横断BOX上り	アヤマ1号ウチダノボックスノボリ	国道1号 (大阪北道路)	17	2009	大阪	北大阪	大阪府	交野市				●		H31 (R1)	II	
青山2号横断BOX下り	アヤマ2号ウチダノボックスノボリ	国道1号 (大阪北道路)	7	2009	大阪	北大阪	大阪府	交野市				●		H31 (R1)	II	
青山2号横断BOX上り	アヤマ2号ウチダノボックスノボリ	国道1号 (大阪北道路)	19	2009	大阪	北大阪	大阪府	交野市				●		H31 (R1)	II	
茄子作2号横断BOX下り	ナスヅクリ2号ウチダノボックスノボリ	国道1号 (大阪北道路)	16	2007	大阪	北大阪	大阪府	枚方市					●	R2	II	
茄子作2号横断BOX上り	ナスヅクリ2号ウチダノボックスノボリ	国道1号 (大阪北道路)	16	2007	大阪	北大阪	大阪府	枚方市					●	R2	II	
星田北2号横断BOX上り	ホシダキタ2号ウチダノボックスノボリ	国道1号 (大阪北道路)	10	2006	大阪	北大阪	大阪府	交野市					●	R2	I	
星田北2号横断BOX下り	ホシダキタ2号ウチダノボックスノボリ	国道1号 (大阪北道路)	11	2006	大阪	北大阪	大阪府	交野市					●	R2	II	
寝屋1号横断BOX下り	ネヤ1号ウチダノボックスノボリ	国道1号 (大阪北道路)	47	2006	大阪	北大阪	大阪府	寝屋川市					●	R2	II	
寝屋1号横断BOX上り	ネヤ1号ウチダノボックスノボリ	国道1号 (大阪北道路)	50	2006	大阪	北大阪	大阪府	寝屋川市					●	R2	II	
寝屋3号横断BOX下り(一般部)	ネヤ3号ウチダノボックスノボリ	国道1号 (大阪北道路)	10	2006	大阪	北大阪	大阪府	寝屋川市	●					R3	I	
寝屋3号横断BOX下り(副道部)	ネヤ3号ウチダノボックスノボリ	国道1号 (大阪北道路)	11	2006	大阪	北大阪	大阪府	寝屋川市	●					R3	I	
寝屋3号横断BOX上り(一般部)	ネヤ3号ウチダノボックスノボリ	国道1号 (大阪北道路)	9	2006	大阪	北大阪	大阪府	寝屋川市	●					R3	I	
寝屋3号横断BOX上り(副道部)	ネヤ3号ウチダノボックスノボリ	国道1号 (大阪北道路)	12	2006	大阪	北大阪	大阪府	寝屋川市	●					R3	I	
寝屋4号横断BOX	ネヤ4号ウチダノボックス	国道1号 (大阪北道路)	48	2007	大阪	北大阪	大阪府	寝屋川市	●					R3	II	
梅ヶ丘黒原線横断BOX	ウメガオカ黒原線ウチダノボックス	国道1号 (大阪北道路)	11	2010	大阪	北大阪	大阪府	寝屋川市	●					R3	I	
小路笠松2号横断BOX下り(一般部)	コウジカサマツ2号ウチダノボックスノボリ	国道1号 (大阪北道路)	58	2009	大阪	北大阪	大阪府	寝屋川市	●					R3	I	
小路笠松3号横断BOX上り	コウジカサマツ3号ウチダノボックスノボリ	国道1号 (大阪北道路)	51	2009	大阪	北大阪	大阪府	寝屋川市	●					R3	II	
砂横断BOX下り	サナウチノボックスノボリ	国道1号 (大阪北道路)	20	2007	大阪	北大阪	大阪府	四條畷市	●					R3	I	
砂横断BOX上り	サナウチノボックスノボリ	国道1号 (大阪北道路)	15	2007	大阪	北大阪	大阪府	四條畷市	●					R3	I	
新家横断BOX下り	シンゲウチノボックスノボリ	国道1号 (大阪北道路)	11	2009	大阪	北大阪	大阪府	寝屋川市	●					R3	I	
新家横断BOX上り	シンゲウチノボックスノボリ	国道1号 (大阪北道路)	14	2009	大阪	北大阪	大阪府	寝屋川市	●					R3	I	
三ツ島北部線横断BOX	ミツシマホクノボックス	国道1号 (大阪北道路)	44	2008	大阪	北大阪	大阪府	門真市			●			H30	II	
下三ツ島横断BOX下り	シモミツシマウチダノボックスノボリ	国道1号 (大阪北道路)	33	2010	大阪	北大阪	大阪府	門真市			●			H30	II	
下三ツ島横断BOX上り	シモミツシマウチダノボックスノボリ	国道1号 (大阪北道路)	13	2010	大阪	北大阪	大阪府	門真市			●			H30	II	
中野第六地下道	ナカノダイロクチカド	国道163号	13	1998	大阪	北大阪	大阪府	四條畷市		●				H29	I	
伝法北地下道	デンポウキチカド	国道43号	18	不明	大阪	西大阪	大阪府	大阪市		●	○			H29	III	断面修復
原川BOX	ハラカワボックス	国道165号	38	不明	大阪	西大阪	大阪府	柏原市			○	●		H31 (R1)	III	ひび割れ注入 底盤洗掘の根固め工
石津町地下道	イヅツチカド	国道26号	31	1970	大阪	南大阪	大阪府	堺市					●	R2	II	
浜寺船尾第1地下道	ハマデフナオノイチカド	国道26号	32	1972	大阪	南大阪	大阪府	堺市			○		●	R2 R3	III	断面修復工法、導水工法、剥落 防止対策工法
板原第2地下道	イタハラニカド	国道26号	33	1978	大阪	南大阪	大阪府	泉大津市					●	R2	II	
高松南第一地下道	タカマツミナミイチカド	国道481号	9	不明	大阪	南大阪	大阪府	泉佐野市			●			H30	II	
高松南第二地下道	タカマツミナミニカド	国道481号	8	不明	大阪	南大阪	大阪府	泉佐野市			●			H30	II	
家具団地BOX	カグダンチボックス	国道1号	35	不明	大阪	高槻	大阪府	枚方市				●		H31 (R1)	II	
溝谷川BOX	ミヅタニカワボックス	国道1号	50	1962	大阪	高槻	大阪府	枚方市				●		H31 (R1)	II	
星ヶ丘地下道	ホシガキチカド	国道1号	25	1961	大阪	高槻	大阪府	枚方市				●		H31 (R1)	II	
走谷3号地下道	ハシリダニカド	国道1号	20	1961	大阪	高槻	大阪府	枚方市				●		H31 (R1)	II	
十九BOX	ジュウキュウボックス	国道171号	19	不明	大阪	高槻	大阪府	高槻市					●	R2	II	
箕面鍋田川BOX	ミノウチノボックス	国道171号	40	不明	大阪	高槻	大阪府	箕面市					●	R2	II	
1号ボックスカルバート	イチゴボックスカルバート	国道1号 (大阪北道路)	31	2010	大阪	北大阪	大阪府	枚方市		●				H29	I	
2号ボックスカルバート	ニゴボックスカルバート	国道1号 (大阪北道路)	22	2010	大阪	北大阪	大阪府	枚方市		●				H29	I	
3号ボックスカルバート	サンゴボックスカルバート	国道1号 (大阪北道路)	31	2010	大阪	北大阪	大阪府	枚方市		●				H29	II	
4号ボックスカルバート	ヨンゴボックスカルバート	国道1号 (大阪北道路)	22	2010	大阪	北大阪	大阪府	枚方市		●				H29	I	
町道1橋横断BOX	チヨウドウイチキョウウチダノボックス	国道26号 (第二版和国道)	19	2010	大阪	南大阪	大阪府	岬町					●	R2	I	
町道2橋横断BOX	チヨウドウニキョウウチダノボックス	国道26号 (第二版和国道)	23	2010	大阪	南大阪	大阪府	岬町					●	R2	I	
Cランプ横断BOX	シーランプウチダノボックス	国道26号 (第二版和国道)	33	不明	大阪	南大阪	大阪府	岬町		●				H30	II	
深日4号横断BOX	フカヒロウチダノボックス	国道26号 (第二版和国道)	42	2017	大阪	南大阪	大阪府	岬町			●			H30	II	
下孝子1号横断BOX	シモキョウシロウウチダノボックス	国道26号 (第二版和国道)	33	2017	大阪	南大阪	大阪府	岬町			●			H30	II	
下孝子5号横断BOX	シモキョウシゴウウチダノボックス	国道26号 (第二版和国道)	35	2017	大阪	南大阪	大阪府	岬町			●			H30	II	
上孝子1号横断BOX	カミキョウシロウウチダノボックス	国道26号 (第二版和国道)	33	2017	大阪	南大阪	大阪府	岬町			●			H30	II	
上孝子2号横断BOX	カミキョウシゴウウチダノボックス	国道26号 (第二版和国道)	36	2017	大阪	南大阪	大阪府	岬町			●			H30	II	
寝屋川トンネル下り(BOX)	ネヤカワトンネルウチダノボックス	国道1号 (大阪北道路)	452	2009	大阪	北大阪	大阪府	寝屋川市			●			H30	I	
寝屋川トンネル上り(BOX)	ネヤカワトンネルウチダノボックス	国道1号 (大阪北道路)	439	2009	大阪	北大阪	大阪府	寝屋川市			●			H30	I	
長尾台トンネル下り(BOX)	ナガオノトンネルウチダノボックス	国道1号 (大阪北道路)	161	2003	大阪	北大阪	大阪府	枚方市			●			H30	I	
長尾台トンネル上り(BOX)	ナガオノトンネルウチダノボックス	国道1号 (大阪北道路)	159	2003	大阪	北大阪	大阪府	枚方市			●			H30	I	
長尾東トンネル下り(BOX)	ナガオノトンネルウチダノボックス	国道1号 (大阪北道路)	201	2003	大阪	北大阪	大阪府	枚方市			●			H30	I	

近畿地方整備局 カルバート点検計画・修繕計画

判定区分 I:健全 II:予防保全設備 III:早期措置段階 IV:緊急措置段階

カルバート名	フリガナ	路線名	延長 (m)	完成年次 (西暦)	事務所	出張所	府県名	市町村名	点検・修繕計画 (○:修繕工事、●:定期点検、×:撤去)					点検年度	判定区分	講ずる措置の内容
									R3	R4	R5	R6	R7			
長尾東トンネル上り (BOX)	ナガノヒガシトンネルノホリ(ホックス)	国道1号 (大阪北道路)	196	2003	大阪	北大阪	大阪府	枚方市			●			H30	I	
津田東トンネル下り (BOX)	ツタノヒガシトンネルノホリ(ホックス)	国道1号 (大阪北道路)	300	2010	大阪	北大阪	大阪府	枚方市		●				H30	I	
津田東トンネル上り (BOX)	ツタノヒガシトンネルノホリ(ホックス)	国道1号 (大阪北道路)	300	2010	大阪	北大阪	大阪府	枚方市		●				H30	I	
泉南トンネル下り (BOX)	ヒメノミナトトンネルノホリ(ホックス)	国道26号	250	1983	大阪	南大阪	大阪府	泉南市		○	●			H30	III	ひび割れ注入工
泉南トンネル上り (BOX)	ヒメノミナトトンネルノホリ(ホックス)	国道26号	250	1983	大阪	南大阪	大阪府	泉南市		○	●			H30	III	ひび割れ注入工
中孝子1号横断BOX	ナカタカコ1号ヨコ断BOX	国道26 (第二版和国道)	31	2014	大阪	南大阪	大阪府	岬町			●			0	0	
黒田第一横断BOX橋	クロダダイイチヨコ断BOX橋	国道26 (第二版和国道)	26	2003	大阪	南大阪	大阪府	阪南市				●		R1	II	
黒田第二横断BOX橋	クロダダイニヨコ断BOX橋	国道26 (第二版和国道)	29.9+ 8.4	2003	大阪	南大阪	大阪府	阪南市				●		R1	II	
貝掛横断BOX橋	カイカケヨコ断BOX橋	国道26 (第二版和国道)	17	2003	大阪	南大阪	大阪府	阪南市				●		R1	II	
歌島橋地下道 (広場部)	ウタシマハシジカド(ヒロバブ)	国道2号	-	2004	大阪	北大阪	大阪府	大阪市					●	R2	II	
曽根崎地下歩道	ソネザキジカド	国道2号	50	1998	大阪	北大阪	大阪府	枚方市								
カルバート21.790	カルバート21.790	国道483号 (北近畿豊岡自動車道)	52	不明	豊岡	朝来国道	兵庫県	養父市				●		H31 (R1)	II	
カルバート25.320	カルバート25.320	国道483号 (北近畿豊岡自動車道)	45	不明	豊岡	朝来国道	兵庫県	養父市				●		H31 (R1)	II	
カルバート35.250	カルバート35.250	国道483号 (北近畿豊岡自動車道)	85	不明	豊岡	朝来国道	兵庫県	朝来市					●	R2	II	
カルバート35.300	カルバート35.300	国道483号 (北近畿豊岡自動車道)	33	不明	豊岡	朝来国道	兵庫県	朝来市				●		H31 (R1)	II	
カルバート35.430(1)	カルバート35.4301	国道483号 (北近畿豊岡自動車道)	26	不明	豊岡	朝来国道	兵庫県	朝来市				●		H31 (R1)	II	
カルバート35.430(2)	カルバート35.4302	国道483号 (北近畿豊岡自動車道)	55	不明	豊岡	朝来国道	兵庫県	朝来市				●		H31 (R1)	II	
カルバート35.566	カルバート35.566	国道483号 (北近畿豊岡自動車道)	45	2002	豊岡	朝来国道	兵庫県	朝来市				●		H31 (R1)	II	
カルバート35.808	カルバート35.808	国道483号 (北近畿豊岡自動車道)	32	2002	豊岡	朝来国道	兵庫県	朝来市					●	R2	II	
カルバート36.124	カルバート36.124	国道483号 (北近畿豊岡自動車道)	29	2004	豊岡	朝来国道	兵庫県	朝来市					●	R2	II	
カルバート38.254	カルバート38.254	国道483号 (北近畿豊岡自動車道)	33	2000	豊岡	朝来国道	兵庫県	朝来市					●	R2	II	
カルバート39.842	カルバート39.842	国道483号 (北近畿豊岡自動車道)	51	2004	豊岡	朝来国道	兵庫県	朝来市					●	R2	II	
カルバート39.950	カルバート39.950	国道483号 (北近畿豊岡自動車道)	25	不明	豊岡	朝来国道	兵庫県	朝来市		○			●	R2	III	漏水対策工
カルバート40.800	カルバート40.800	国道483号 (北近畿豊岡自動車道)	34	2004	豊岡	朝来国道	兵庫県	朝来市					●	R2	II	
カルバート40.911(1)	カルバート40.9111	国道483号 (北近畿豊岡自動車道)	7	2004	豊岡	朝来国道	兵庫県	朝来市	●					R3	II	
カルバート40.911(2)	カルバート40.9112	国道483号 (北近畿豊岡自動車道)	38	2004	豊岡	朝来国道	兵庫県	朝来市	●					R3	II	
カルバート41.048	カルバート41.048	国道483号 (北近畿豊岡自動車道)	24	2004	豊岡	朝来国道	兵庫県	朝来市	●					R3	II	
カルバート41.050	カルバート41.050	国道483号 (北近畿豊岡自動車道)	50	2001	豊岡	朝来国道	兵庫県	朝来市	●					R3	II	
カルバート41.234(1)	カルバート41.2341	国道483号 (北近畿豊岡自動車道)	6	2004	豊岡	朝来国道	兵庫県	朝来市	●					R3	II	
カルバート41.234(2)	カルバート41.2342	国道483号 (北近畿豊岡自動車道)	24	2004	豊岡	朝来国道	兵庫県	朝来市	●					R3	II	
カルバート41.234(3)	カルバート41.2343	国道483号 (北近畿豊岡自動車道)	6	2004	豊岡	朝来国道	兵庫県	朝来市	●					R3	II	
カルバート41.940	カルバート41.940	国道483号 (北近畿豊岡自動車道)	32	2004	豊岡	朝来国道	兵庫県	朝来市	●					R3	II	
カルバート50.260	カルバート50.260	国道483号 (北近畿豊岡自動車道)	63	2005	豊岡	朝来国道	兵庫県	丹波市		●				H30	II	
カルバート52.533	カルバート52.533	国道483号 (北近畿豊岡自動車道)	21	2004	豊岡	朝来国道	兵庫県	丹波市		●				H30	II	
カルバート53.445	カルバート53.445	国道483号 (北近畿豊岡自動車道)	47	2005	豊岡	朝来国道	兵庫県	丹波市		●				H30	II	
カルバート53.578	カルバート53.578	国道483号 (北近畿豊岡自動車道)	42	2005	豊岡	朝来国道	兵庫県	丹波市		●				H30	II	
カルバート53.850	カルバート53.850	国道483号 (北近畿豊岡自動車道)	43	2004	豊岡	朝来国道	兵庫県	丹波市		●				H30	II	
カルバート54.100	カルバート54.100	国道483号 (北近畿豊岡自動車道)	66	2005	豊岡	朝来国道	兵庫県	丹波市			●			H30	II	
カルバート59.097	カルバート59.097	国道483号 (北近畿豊岡自動車道)	47	2004	豊岡	朝来国道	兵庫県	丹波市			●			H30	II	
カルバート59.175	カルバート59.175	国道483号 (北近畿豊岡自動車道)	54	2002	豊岡	朝来国道	兵庫県	丹波市			●			H30	II	
カルバート59.360	カルバート59.360	国道483号 (北近畿豊岡自動車道)	38	2002	豊岡	朝来国道	兵庫県	丹波市			●			H30	II	
カルバート62.816	カルバート62.816	国道483号 (北近畿豊岡自動車道)	38	2001	豊岡	朝来国道	兵庫県	丹波市			●			H30	II	
カルバート68.130	カルバート68.130	国道483号 (北近畿豊岡自動車道)	33	2004	豊岡	朝来国道	兵庫県	丹波市			●			H30	II	
カルバート68.365	カルバート68.365	国道483号 (北近畿豊岡自動車道)	31	2004	豊岡	朝来国道	兵庫県	丹波市			●			H30	II	
カルバート70.815	カルバート70.815	国道483号 (北近畿豊岡自動車道)	40	2002	豊岡	朝来国道	兵庫県	丹波市			●			H30	II	
カルバート71.125	カルバート71.125	国道483号 (北近畿豊岡自動車道)	32	2002	豊岡	朝来国道	兵庫県	丹波市			●			H30	II	
カルバート71.235	カルバート71.235	国道483号 (北近畿豊岡自動車道)	83	2002	豊岡	朝来国道	兵庫県	丹波市			●			H30	II	
カルバート36.585	カルバート36.585	国道483号 (北近畿豊岡自動車道)	45	不明	豊岡	朝来国道	兵庫県	朝来市				●		R2	II	
カルバートC1ランプNo.1+23.6	カルバートC1ランプNo.1+23.6	国道483号 (北近畿豊岡自動車道)	32	2012	豊岡	朝来国道	兵庫県	豊岡市				●		H31 (R1)	II	
カルバート11.529	カルバート11.529	国道483号 (北近畿豊岡自動車道)	44	不明	豊岡	朝来国道	兵庫県	豊岡市			●					
カルバート8.486	カルバート8.486	国道483号 (北近畿豊岡自動車道)	62	不明	豊岡	朝来国道	兵庫県	豊岡市			●					
カルバート8.476	カルバート8.476	国道483号 (北近畿豊岡自動車道)	39	不明	豊岡	朝来国道	兵庫県	豊岡市			●					
カルバート8.378	カルバート8.378	国道483号 (北近畿豊岡自動車道)	82	不明	豊岡	朝来国道	兵庫県	豊岡市			●					
カルバート7.426	カルバート7.426	国道483号 (北近畿豊岡自動車道)	24	不明	豊岡	朝来国道	兵庫県	豊岡市			●					
1函渠	1カンキョ	国道2号	35	不明	姫路	姫路第二	兵庫県	明石市				●		H31 (R1)	II	ひび割れ、断面補修
30函渠	30カンキョ	国道2号	24	不明	姫路	姫路第二	兵庫県	加古川市				●		H31 (R1)	II	ひび割れ、断面補修
35函渠	35カンキョ	国道2号	47	不明	姫路	姫路第二	兵庫県	高砂市				●		H31 (R1)	II	ひび割れ、断面補修
姫路8-1	ヒメジ 8-1	国道2号	32	不明	姫路	姫路第二	兵庫県	姫路市				●		R2	II	
姫路10	ヒメジ 10	国道2号	56	不明	姫路	姫路第二	兵庫県	高砂市				●		R2	II	

近畿地方整備局 カルバート点検計画・修繕計画

判定区分 I:健全 II:予防保全設備 III:早期措置段階 IV:緊急措置段階

カルバート名	フリガナ	路線名	延長(m)	完成年次(西暦)	事務所	出張所	府県名	市町村名	点検・修繕計画 (○:修繕工事、●:定期点検、×:撤去)					点検年度	判定区分	講ずる措置の内容
									R3	R4	R5	R6	R7			
姫路10-1	ヒジ 10-1	国道2号	35	不明	姫路	姫路第二	兵庫県	高砂市					●	R2	II	
7 函渠	7カキョ	国道2号	48	不明	姫路	姫路第二	兵庫県	姫路市	●					R3	III	ひび割れ、断面補修
14 函渠	14カキョ	国道2号	25	不明	姫路	姫路第二	兵庫県	姫路市	●					R3	II	
太子東5	タイシガ 5	国道2号	34	不明	姫路	姫路第二	兵庫県	太子町		●				H29	III	ひび割れ、断面補修
2 函渠	2カキョ	国道29号	13	不明	姫路	姫路第二	兵庫県	太子町			●			H30	II	
3 函渠	3カキョ	国道29号	17	不明	姫路	姫路第二	兵庫県	太子町			●			H30	III	漏水対策
石倉ランプ	イクラランプ	国道29号	25	不明	姫路	姫路第二	兵庫県	姫路市			●			H30	II	
相生市菅原町	アイシスカ ハラチヨウ	国道2号	20	1998	姫路	姫路第一	兵庫県	相生市					●	R2	II	
24 函渠	24カキョ	国道2号	55	不明	姫路	姫路第一	兵庫県	たつの市	●					R3	I	
25 函渠	25カキョ	国道2号	35	不明	姫路	姫路第一	兵庫県	たつの市	●					R3	II	
太子東_3	タイシガ シ ヌン	国道2号 (太子竜野バイパス)	15	1985	姫路	姫路第二	兵庫県	太子町		●				H29	II	
太子東_4(下り)	タイシガ シ ヌン(下り)	国道2号 (太子竜野バイパス)	12	1985	姫路	姫路第二	兵庫県	太子町		●				H29	II	
太子東_4(上り)	タイシガ シ ヌン(上り)	国道2号 (太子竜野バイパス)	12	1985	姫路	姫路第二	兵庫県	太子町		●				H29	II	
加古川_3	カカガ 3	国道2号 (加古川バイパス)	22	不明	姫路	姫路	兵庫県	加古川市			●			H30	II	
加古川_17	カカガ 17	国道2号 (加古川バイパス)	22	不明	姫路	姫路	兵庫県	加古川市			●			H30	II	
加古川_20	カカガ 20	国道2号 (加古川バイパス)	40	不明	姫路	姫路	兵庫県	加古川市			●			H30	II	
加古川_21	カカガ 21	国道2号 (加古川バイパス)	34	不明	姫路	姫路	兵庫県	加古川市			●			H30	II	
加古川_23	カカガ 23	国道2号 (加古川バイパス)	36	不明	姫路	姫路	兵庫県	加古川市			●			H30	II	
加古川_24	カカガ 24	国道2号 (加古川バイパス)	23	不明	姫路	姫路	兵庫県	加古川市			●			H30	II	
加古川_29	カカガ 29	国道2号 (加古川バイパス)	40	不明	姫路	姫路	兵庫県	加古川市			●			H30	II	
太子竜野_3(下り)	タイシツツノ3(下り)	国道2号 (太子竜野バイパス)	35	不明	姫路	姫路	兵庫県	太子町			●			H30	II	
太子竜野_3(上り)	タイシツツノ3(上り)	国道2号 (太子竜野バイパス)	35	不明	姫路	姫路	兵庫県	太子町			●			H30	II	
太子竜野_5	タイシツツノ5	国道2号 (太子竜野バイパス)	47	不明	姫路	姫路	兵庫県	たつの市			●			H30	II	
太子竜野_9	タイシツツノ9	国道2号 (太子竜野バイパス)	31	不明	姫路	姫路	兵庫県	太子町			●			H30	II	
太子竜野_12	タイシツツノ12	国道2号 (太子竜野バイパス)	35	不明	姫路	姫路	兵庫県	太子町			●			H30	II	
太子竜野_15	タイシツツノ15	国道2号 (太子竜野バイパス)	77	不明	姫路	姫路	兵庫県	たつの市			●			H30	II	
姫路_2	ヒジ 2	国道2号 (姫路バイパス)	33	不明	姫路	姫路	兵庫県	姫路市			●			H30	II	
姫路_3	ヒジ 3	国道2号 (姫路バイパス)	38	不明	姫路	姫路	兵庫県	姫路市			●			H30	II	
姫路_8	ヒジ 8-1	国道2号 (姫路バイパス)	46	不明	姫路	姫路	兵庫県	姫路市			●			H30	II	
5 函渠	5カキョ	国道29号 (姫路西バイパス)	31	不明	姫路	姫路	兵庫県	姫路市			●			H30	II	
6 函渠	6カキョ	国道29号 (姫路西バイパス)	22	不明	姫路	姫路	兵庫県	姫路市			●			H30	II	
舞子トンネル	マイコトンネル	国道2号	345	1997	兵庫	神戸	兵庫県	神戸市		●				H29	II	
八木1号橋	ヤギ イチゴ ウキョウ	国道28号	21	不明	兵庫	洲本	兵庫県	南あわじ市					●	R2	I	
草谷川BOX	クサタニカワ ボックス	国道175号	30	2007	兵庫	明石	兵庫県	神戸市					●	R2	I	
三木山地下道	ミキヤマチカドウ	国道175号	31	不明	兵庫	明石	兵庫県	三木市					●	R2	I	
神出北第7地下道	カンチキタノイナチカドウ	国道175号神出	24	不明	兵庫	明石	兵庫県	神戸市					●	R2	I	
大西側道函渠	オホニシキドウ カキョ	国道176号	38	2004	兵庫	西宮	兵庫県	西宮市			●			H30	II	
名塩西トンネル(上)	ナシロオニシトネルノホリ	国道176号	267	2011	兵庫	西宮	兵庫県	西宮市					●	R2	I	
名塩西トンネル(下)	ナシロオニシトネルノチカドウ	国道176号	250	2011	兵庫	西宮	兵庫県	西宮市					●	R2	I	
名塩八幡トンネル(上)	ナシロオチマツトネルノホリ	国道176号	50	2015	兵庫	西宮	兵庫県	西宮市	●					R3	II	
名塩八幡トンネル(下)	ナシロオチマツトネルノチカドウ	国道176号	50	2015	兵庫	西宮	兵庫県	西宮市	●					R3	II	
名阪7919	メイバン7919	国道25号	25	不明	奈良	奈良	奈良県	奈良市	●					R3	II	
名阪8068	メイバン8068	国道25号	23	不明	奈良	奈良	奈良県	天理市	●					R3	II	
名阪8097	メイバン8097	国道25号	37	不明	奈良	奈良	奈良県	天理市	●					R3	II	
名阪8344	メイバン8344	国道25号	30	不明	奈良	奈良	奈良県	天理市	●					R3	II	
函渠(郡山下ツ道JC:C180)	コリヤマシモツミチJC:C180	国道24号 (京奈和自動車道)	28	2015	奈良	奈良	奈良県	天理市					●	R2	I	
名阪9321	メイバン9321	国道25号	48	不明	奈良	奈良	奈良県	天理市	●					R3	I	
名阪9322	メイバン9322	国道25号	71	不明	奈良	奈良	奈良県	天理市	●					R3	II	
今池BOXトンネル	イマイケボックストンネル	国道24号 (京奈和自動車道)	100	1993	奈良	奈良	奈良県	五條市	●					R3	I	
御所ICアーチカルバート	ゴセイノチーチェンシアーチカルバート	国道24号 (京奈和自動車道)	52	2012	奈良	橿原	奈良県	橿原市				●		H31(R1)	II	
1号横断地下道	イチゴウオウカノチカドウ	国道24号 (京奈和自動車道)	42	2017	奈良	橿原	奈良県	御所市				●		H31(R1)	I	
2号横断地下道	ニゴウオウカノチカドウ	国道24号 (京奈和自動車道)	16	2017	奈良	橿原	奈良県	御所市				●		H31(R1)	I	
名阪7834	メイバン7834	国道25号(名阪国道)	23	不明	奈良	奈良	奈良県	奈良市					●	R2	II	
いかるがハークウェイカルバート	イカルガハークウェイカルバート	国道25号	21	2017	奈良	奈良	奈良県	斑鳩町	●					R3	I	
カルバート(84.532)	カルバート(84.532)	国道24号 (京奈和自動車道)	37	2000	和歌山	和歌山国道	和歌山県	橋本市					●	R2	II	
カルバート(90.104)	カルバート(90.104)	国道24号 (京奈和自動車道)	29	2003	和歌山	和歌山国道	和歌山県	橋本市					●	R2	II	
本線BOXカルバート	ホンセンRXカルバート	国道24号 (京奈和自動車道)	65	2011	和歌山	和歌山国道	和歌山県	かつらぎ町					●	R2	II	
カルバート(96.625)	カルバート(96.625)	国道24号 (京奈和自動車道)	32	2009	和歌山	和歌山国道	和歌山県	かつらぎ町					●	R2	II	
カルバート(96.987)	カルバート(96.987)	国道24号 (京奈和自動車道)	18	2012	和歌山	和歌山国道	和歌山県	かつらぎ町					●	R2	I	

近畿地方整備局 カルバート点検計画・修繕計画

判定区分 I:健全 II:予防保全設備 III:早期措置段階 IV:緊急措置段階

カルバート名	フリガナ	路線名	延長 (m)	完成年次 (西暦)	事務所	出張所	府県名	市町村名	点検・修繕計画 (○:修繕工事、●:定期点検、×:撤去)					点検年度	判定区分	講ずる措置の内容
									R3	R4	R5	R6	R7			
カルバート(97.326)	カルバート(97.326)	国道24号 (京奈和自動車道)	53	2010	和歌山	和歌山国道	和歌山県	かつらぎ町					●	R2	II	
カルバート(97.599)	カルバート(97.599)	国道24号 (京奈和自動車道)	40	2008	和歌山	和歌山国道	和歌山県	かつらぎ町					●	R2	II	
カルバート(108.462)	カルバート(108.462)	国道24号 (京奈和自動車道)	57	2010	和歌山	和歌山国道	和歌山県	紀の川市					●	R2	II	
カルバート(109.067)	カルバート(109.067)	国道24号 (京奈和自動車道)	33	2011	和歌山	和歌山国道	和歌山県	紀の川市					●	R2	II	
カルバート(109.260)	カルバート(109.260)	国道24号 (京奈和自動車道)	39	2013	和歌山	和歌山国道	和歌山県	紀の川市					●	R2	II	
カルバート(109.665)	カルバート(109.665)	国道24号 (京奈和自動車道)	30	2008	和歌山	和歌山国道	和歌山県	紀の川市					●	R2	II	
カルバート(110.140)	カルバート(110.140)	国道24号 (京奈和自動車道)	27	2011	和歌山	和歌山国道	和歌山県	紀の川市					●	R2	I	
カルバート(110.485)	カルバート(110.485)	国道24号 (京奈和自動車道)	42	2011	和歌山	和歌山国道	和歌山県	紀の川市					●	R2	II	
カルバート(111.255)	カルバート(111.255)	国道24号 (京奈和自動車道)	52	2008	和歌山	和歌山国道	和歌山県	紀の川市					●	R2	II	
カルバート(97.000)	カルバート(97.000)	国道24号	3	2011	和歌山	和歌山国道	和歌山県	橋本市				●		H30	II	
カルバート(86.062)	カルバート(86.062)	国道24号	3	2002	和歌山	和歌山国道	和歌山県	橋本市				●		H30	II	
カルバート(98.385)	カルバート(98.385)	国道24号 (京奈和自動車道)	5	2011	和歌山	和歌山国道	和歌山県	かつらぎ町				●		H30	II	
カルバート(100.584)	カルバート(100.584)	国道24号 (京奈和自動車道)	10	2011	和歌山	和歌山国道	和歌山県	かつらぎ町				●		H30	II	
田辺市新庄町西谷橋	タナベ シンジュ ヨウチヨウイタニハシ	国道42号	37	不明	紀南	田辺国道	和歌山県	田辺市				●	○	H30	II	
日高郡みなべ町山内	ヒタカギ ミナベ ヲウヤマウチ	国道42号	46	不明	紀南	田辺国道	和歌山県	日高郡				●	○	H30	II	
東牟婁郡すさみ町見老津	ヒガシムロウ スサミチヨウミロス	国道42号	35	不明	紀南	串本国道	和歌山県	すさみ町				●		H30	III	断面修復、ひび割れ補修
新宮市三輪崎	シンクウ サンリウサキ	国道42号	47	不明	紀南	新宮国道	和歌山県	新宮市				●	○	H30	II	
新宮市佐野	シンクウ サノ	国道42号 (那智勝浦新宮道路)	48	不明	紀南	新宮国道	和歌山県	新宮市				●	○	H30	II	
東牟婁郡那智勝浦町川関	ヒガシムロウ ナチカツウラチヨウカワセキ	国道42号 (那智勝浦新宮道路)	33	不明	紀南	新宮国道	和歌山県	那智勝浦町				●	○	H30	II	
新庄3号BOX	シンジュ ヨウサンゴウホウボックス	近畿自動車道松原那智勝浦線	82	2012	紀南	紀勢線	和歌山県	田辺市				●	○	H30	II	
岩崎1号BOX	イワサキイチゴウホウボックス	近畿自動車道松原那智勝浦線	102	2015	紀南	紀勢線	和歌山県	上富田町				●	○	H30	II	
岩崎7号BOX	イワサキナナゴウホウボックス	近畿自動車道松原那智勝浦線	41	2012	紀南	紀勢線	和歌山県	上富田町				●		H30	II	
平2号BOX	ヒラニゴウホウボックス	近畿自動車道松原那智勝浦線	61	2013	紀南	紀勢線	和歌山県	白浜町				●		H30	II	
平6号BOX	ヒラロクゴウホウボックス	近畿自動車道松原那智勝浦線	31	2011	紀南	紀勢線	和歌山県	白浜町				●		H30	II	
富田1号BOX	トミダイチゴウホウボックス	近畿自動車道松原那智勝浦線	100	2015	紀南	紀勢線	和歌山県	白浜町				●		H30	II	
周参見3号BOX	スサミサンゴウホウボックス	近畿自動車道松原那智勝浦線	68	2015	紀南	紀勢線	和歌山県	すさみ町				●		H30	II	
市屋3号BOX	イチヤサンゴウホウボックス	国道42号 (那智勝浦新宮道路)	35	2015	紀南	新宮国道	和歌山県	那智勝浦町				●	○	H30	II	
上志比IC函渠	カミシヒアイシカンキョウ	国道158号	32	2007	福井	嶺北国道	福井県	永平寺町				●		H30	II	
大袋8号函渠	オホフクロハチゴウカンキョウ	国道158号	13	2010	福井	嶺北国道	福井県	勝山市	●					R3	II	
小矢戸2号函渠	コヤドニゴウカンキョウ	国道158号	23	2012	福井	嶺北国道	福井県	大野市	●					R3	I	
坂ノ下二道橋	サカノゲニミチカサトウキョウ	国道27号	65	1985	福井	敦賀国道	福井県	敦賀市	●					R3	II	ひび割れ注入等
愛発架道橋	アイハツカダウキョウ	国道161号	63	2015	福井	敦賀国道	福井県	敦賀市	●					R3	II	
山上Cランプボックス	ヤマカミシーランプボックス	国道27号	130	2004	福井	敦賀国道	福井県	美浜町				●		H30	II	
泉1号函渠	イズミイチゴウカンキョウ	国道8号	8.5	不明	福井	敦賀国道	福井県	敦賀市				●		H30	II	
石上2号函渠	イソカミニゴウカンキョウ	国道158号	81.9	2009	福井	嶺北国道	福井県	永平寺町				●		H30	II	
石上4号函渠	イソカミヨンゴウカンキョウ	国道158号	34.9	2009	福井	嶺北国道	福井県	永平寺町				●		H30	II	
藤巻函渠	フジマキカンキョウ	国道158号	43.5	不明	福井	嶺北国道	福井県	永平寺町				●		H30	II	
保田1号函渠(仮称)	ホリダイチゴウカンキョウ(カシヨウ)	国道158号	57.6	不明	福井	嶺北国道	福井県	勝山市				●		H30	II	
保田2号函渠(仮称)	ホリダニゴウカンキョウ(カシヨウ)	国道158号	14.5	不明	福井	嶺北国道	福井県	勝山市				●		H30	II	
余座高架橋OFFランプ函渠	ヨサカサカウキョウOFFランプカンキョウ	国道8号	7.0	不明	福井	敦賀国道	福井県	敦賀市				●		H30	II	
1号函渠工	イチゴウカンキョウコウ	国道158号	51.0	2016	福井	嶺北国道	福井県	永平寺町				●		R2	I	
2号函渠工	ニゴウカンキョウコウ	国道158号	62.0	2016	福井	嶺北国道	福井県	永平寺町				●		R2	I	
1号トンネル	イチゴウトンネル	市道坂下9号	16.4	1985	福井	敦賀国道	福井県	敦賀市				●		H28	I	
2号トンネル	ニゴウトンネル	市道坂下9号	30.6	1985	福井	敦賀国道	福井県	敦賀市				●		H28	II	
3号トンネル	サンゴウトンネル	市道坂下9号	54.2	1985	福井	敦賀国道	福井県	敦賀市				●		H28	II	
4号トンネル	ヨンゴウトンネル	市道坂下9号	42.8	1985	福井	敦賀国道	福井県	敦賀市				●		H28	I	

近畿地方整備局 横断歩道橋点検計画・修繕計画

判定区分 I:健全 II:予防保全設備 III:早期措置段階 IV:緊急措置段階

横断歩道橋名	フリガナ	路線名	延長 (m)	幅員 (m)	建設年次 (西暦)	事務所	出張所	府県名	市町村名	点検・修繕計画 (○:修繕工事、●:定期点検、×:撤去)					点検年度	判定区分	講ずる措置の内容
										R3	R4	R5	R6	R7			
田村横断歩道橋	タムラオウダンホトウキョウ	国道1号	25.5	1.5	1975	滋賀	草津	滋賀県	甲賀市	○			●		R1	Ⅲ	主桁修復等
土山横断歩道橋	ツチヤマオウダンホトウキョウ	国道1号	16.8	1.5	1968	滋賀	草津	滋賀県	甲賀市					●	R2	Ⅱ	
大野横断歩道橋	オノオウダンホトウキョウ	国道1号	16.9	1.5	1968	滋賀	草津	滋賀県	甲賀市	●					R3	Ⅱ	
新高野横断歩道橋	シンカノオウダンホトウキョウ	国道1号	18.3	2.3	1980	滋賀	草津	滋賀県	栗東市				●		R1	Ⅰ	橋面補修等
高野横断歩道橋	タカノオウダンホトウキョウ	国道1号	17.9	1.5	1967	滋賀	草津	滋賀県	栗東市					●	R2	Ⅱ	
東草津横断歩道橋	ヒガシクサツオウダンホトウキョウ	国道1号	48.3	1.5	1976	滋賀	草津	滋賀県	草津市	●					R3	Ⅱ	
草津横断歩道橋	クサツオウダンホトウキョウ	国道1号	22.6	1.5	1974	滋賀	草津	滋賀県	草津市		●				H29	Ⅱ	
矢倉横断歩道橋	ヤクラオウダンホトウキョウ	国道1号	17.3	1.5	1968	滋賀	草津	滋賀県	草津市				●		H30	Ⅰ	
大江横断歩道橋	オオエオウダンホトウキョウ	国道1号	16.7	1.5	1969	滋賀	草津	滋賀県	大津市					●	R2	Ⅰ	
竜が丘横断歩道橋	リウガノオウダンホトウキョウ	国道1号	24.3	3	2008	滋賀	草津	滋賀県	大津市		●				H29	Ⅰ	
追分横断歩道橋	オイワケオウダンホトウキョウ	国道1号	25.4	2	1980	滋賀	草津	滋賀県	大津市				●		H30	Ⅱ	
東矢倉横断歩道橋	ヒガシヤクラオウダンホトウキョウ	国道1号	29.2	2	1984	滋賀	草津	滋賀県	草津市				●		R1	Ⅰ	
一里山横断歩道橋	イチリヤマオウダンホトウキョウ	国道1号	32.9	2	1987	滋賀	草津	滋賀県	大津市					●	R2	Ⅱ	
大谷横断歩道橋	オオタニオウダンホトウキョウ	国道1号	24	1.5	1973	滋賀	草津	滋賀県	大津市	●		●			R3	Ⅱ	
木之本横断歩道橋	キノモトオウダンホトウキョウ	国道8号	32	2.0	1980	滋賀	彦根	滋賀県	長浜市	●					R3	Ⅱ	
高月横断歩道橋	タカツキオウダンホトウキョウ	国道8号	15.5	1.5	1968	滋賀	彦根	滋賀県	長浜市		●				H29	Ⅱ	
速水横断歩道橋	ハヤミズオウダンホトウキョウ	国道8号	14.7	1.5	1968	滋賀	彦根	滋賀県	長浜市				●		H30	Ⅱ	
北新横断歩道橋	キタシンオウダンホトウキョウ	国道8号	23.7	1.5	1972	滋賀	彦根	滋賀県	長浜市					●	R2	Ⅱ	
神照横断歩道橋	カミテルオウダンホトウキョウ	国道8号	24	1.5	1972	滋賀	彦根	滋賀県	長浜市	●				○	R3	Ⅲ	塗装塗替
官司横断歩道橋	ミヤシオウダンホトウキョウ	国道8号	25.5	1.5	1972	滋賀	彦根	滋賀県	長浜市		●				H29	Ⅱ	
東沼波横断歩道橋	ヒガシノミオウダンホトウキョウ	国道8号	17.6	1.5	1967	滋賀	彦根	滋賀県	彦根市				●		H30	Ⅱ	
極楽寺横断歩道橋	ゴクラクジオウダンホトウキョウ	国道8号	14.8	1.5	1967	滋賀	彦根	滋賀県	彦根市				●		R1	Ⅰ	
宮荘横断歩道橋	ミヤシオウダンホトウキョウ	国道8号	28.4	1.8	1971	滋賀	草津	滋賀県	東近江市			○	●		R1	Ⅲ	ゲルバー一部補修
鏡横断歩道橋	カガミオウダンホトウキョウ	国道8号	16.5	1.2	1968	滋賀	草津	滋賀県	竜王町				●		R1	Ⅱ	
三上横断歩道橋	ミカミオウダンホトウキョウ	国道8号	19.9	2.1	1985	滋賀	草津	滋賀県	野洲市					●	R2	Ⅱ	
宅屋横断歩道橋	ヤケヤオウダンホトウキョウ	国道8号	14	1.5	1972	滋賀	草津	滋賀県	栗東市	●					R3	Ⅱ	
河南横断歩道橋	カワナミオウダンホトウキョウ	国道21号	16.8	1.5	1968	滋賀	彦根	滋賀県	米原市		●				H29	Ⅰ	
樋口横断歩道橋	ヒグチオウダンホトウキョウ	国道21号	18	2.3	1982	滋賀	彦根	滋賀県	米原市				●		H30	Ⅰ	
新庄横断歩道橋	シンジョウオウダンホトウキョウ	国道161号	53.4	2	1987	滋賀	堅田	滋賀県	高島市					●	R2	Ⅰ	
蒲生横断歩道橋	コモオウダンホトウキョウ	国道9号	153.8	6.4	1988	福知山	福知山国道	京都府	京丹波町		●				H30	Ⅰ	
水原横断歩道橋	ミズハラオウダンホトウキョウ	国道9号	220	6.4	2005	福知山	福知山国道	京都府	京丹波町		●				H30	Ⅰ	
千束横断歩道橋	センゾクオウダンホトウキョウ	国道9号	46.5	6.4	1985	福知山	福知山国道	京都府	福知山市		●				H30	Ⅱ	
篠尾横断歩道橋	サソオウダンホトウキョウ	国道9号	38.1	6.4	1987	福知山	福知山国道	京都府	福知山市		●				H30	Ⅱ	
東舞鶴横断歩道橋	ヒガシマヅルオウダンホトウキョウ	国道27号	43.8	6.4	1993	福知山	綾部国道	京都府	舞鶴市	●					3	Ⅰ	
白糸横断歩道橋	シライトオウダンホトウキョウ	国道27号	40.6	6.4	1984	福知山	綾部国道	京都府	舞鶴市	●				○	3	Ⅲ	
三宅団地前横断歩道橋	ミヤケダンチオウダンホトウキョウ	国道27号	58.9	13	1986	福知山	綾部国道	京都府	舞鶴市	●				○	3	Ⅲ	
市営プール前横断歩道橋	シエイプールのオウダンホトウキョウ	国道27号	38.7	13	1987	福知山	綾部国道	京都府	舞鶴市	●				○	3	Ⅱ	
造船所前横断歩道橋	ゾウセンショマエオウダンホトウキョウ	国道27号	101.6	13	1986	福知山	綾部国道	京都府	舞鶴市	●					3	Ⅱ	
中舞鶴横断歩道橋	ナカマヅルオウダンホトウキョウ	国道27号	352.1	13	1987	福知山	綾部国道	京都府	舞鶴市				●		H30	Ⅰ	
上安横断歩道橋	ウエヤスオウダンホトウキョウ	国道27号	52.7	13	1987	福知山	綾部国道	京都府	舞鶴市		●				H30	Ⅰ	
倉谷口横断歩道橋	クラタニグチオウダンホトウキョウ	国道27号	53.1	13	1995	福知山	綾部国道	京都府	舞鶴市		●				H30	Ⅱ	
西舞鶴横断歩道橋	ニシマヅルオウダンホトウキョウ	国道27号	52.6	6.4	1995	福知山	綾部国道	京都府	舞鶴市		●				H30	Ⅰ	
梅迫横断歩道橋	ウメサコオウダンホトウキョウ	国道27号	35.7	6.4	1995	福知山	綾部国道	京都府	綾部市		●				H30	Ⅱ	
花山横断歩道橋	カザノオウダンホトウキョウ	国道1号	23.6	1.5	1970	京都	京都第一	京都府	京都市		○	●			H30	Ⅲ	あて板補修等
六波羅横断歩道橋	ロクハラオウダンホトウキョウ	国道1号	41.9	2.3	1966	京都	京都第一	京都府	京都市				●		H30	Ⅱ	
有隣横断歩道橋	ユリンオウダンホトウキョウ	国道1号	43.7	2.3	1968	京都	京都第一	京都府	京都市				●		H30	Ⅱ	
尚徳横断歩道橋	ショウトクオウダンホトウキョウ	国道1号	46.5	2.3	1968	京都	京都第一	京都府	京都市				●		H30	Ⅱ	舗装打換、地際補修等
醒泉横断歩道橋	セイセンオウダンホトウキョウ	国道1号	254.5	2.3	1968	京都	京都第一	京都府	京都市	○			●		H30	Ⅲ	舗装打換、地際補修、あて板補修等
安寧横断歩道橋	アンネイオウダンホトウキョウ	国道1号	130.6	1.5	1969	京都	京都第一	京都府	京都市				●		H30	Ⅱ	
東寺道横断歩道橋	トウジミチオウダンホトウキョウ	国道1号	31.7	1.5	1968	京都	京都第一	京都府	京都市				●		H30	Ⅱ	
弘道横断歩道橋	コウトウオウダンホトウキョウ	国道1号	108.9	1.5	1970	京都	京都第一	京都府	京都市		○	●			H30	Ⅲ	ボルト取替、あて板補修等
南大内横断歩道橋	ミナミオウチオウダンホトウキョウ	国道1号	103.3	1.5	1970	京都	京都第一	京都府	京都市		○	●			H30	Ⅲ	排水管取替等
札の辻横断歩道橋	フダノツジオウダンホトウキョウ	国道1号	19.5	1.5	1967	京都	京都第一	京都府	京都市		○	●			H30	Ⅲ	あて板補修等
三谷横断歩道橋	ミヤオウダンホトウキョウ	国道1号	17.9	1.5	1969	京都	京都第一	京都府	京都市				●		H30	Ⅱ	
上鳥羽横断歩道橋	カミトバオウダンホトウキョウ	国道1号	17.9	1.5	1968	京都	京都第一	京都府	京都市				●		H30	Ⅱ	
下鳥羽横断歩道橋	シモトバオウダンホトウキョウ	国道1号	17.5	1.5	1985	京都	京都第一	京都府	京都市				●		H30	Ⅱ	
伏見横断歩道橋	フシミオウダンホトウキョウ	国道1号	72	2.3	1966	京都	京都第一	京都府	京都市		○	●			H30	Ⅲ	あて板補修等
国道1号伏見横断歩道橋	コトウチゴウフシミオウダンホトウキョウ	国道1号	117.5	3	2010	京都	京都第一	京都府	京都市				●		H30	Ⅰ	
大内横断歩道橋	オウチオウダンホトウキョウ	国道1号BP	240.27	3	2003	京都	京都第一	京都府	久御山町				●		R1	Ⅰ	橋面補修等
新珠城横断歩道橋	シンタマキオウダンホトウキョウ	国道1号BP	108.59	3	2003	京都	京都第一	京都府	久御山町				●		R1	Ⅰ	橋面補修等
新開地横断歩道橋	シンカイチオウダンホトウキョウ	国道1号BP	37.5	3	2003	京都	京都第一	京都府	久御山町				●		R1	Ⅰ	橋面補修等
尼垣外横断歩道橋	アマカイトオウダンホトウキョウ	国道1号BP	85.2	3	2003	京都	京都第一	京都府	久御山町				●		R1	Ⅰ	橋面補修等
佐山横断歩道橋	サヤマオウダンホトウキョウ	国道1号BP	204.38	3	2003	京都	京都第一	京都府	久御山町				●		R1	Ⅰ	橋面補修等

近畿地方整備局 横断歩道橋点検計画・修繕計画

判定区分 I:健全 II:予防保全設備 III:早期措置段階 IV:緊急措置段階

横断歩道橋名	フリガナ	路線名	延長 (m)	幅員 (m)	建設年次 (西暦)	事務所	出張所	府県名	市町村名	点検・修繕計画 (○:修繕工事、●:定期点検、×:撤去)					点検年度	判定区分	講ずる措置の内容	
										R3	R4	R5	R6	R7				
下川原横断歩道橋	シモガワラウダンホドウキョウ	国道24号	24.8	1.5	1971	京都	京都第一	京都府	京都市		●					H29	II	
七瀬川横断歩道橋	ナナセガウダンホドウキョウ	国道24号	27.8	1.5	1971	京都	京都第一	京都府	京都市		●					H29	II	
柴田屋敷横断歩道橋	シバタヤシキウダンホドウキョウ	国道24号	19.5	2.3	1970	京都	京都第一	京都府	京都市		●					H29	II	
榎木横断歩道橋	シノモクウダンホドウキョウ	国道24号	22.4	2.3	1969	京都	京都第一	京都府	京都市		●					H29	II	
丹波橋横断歩道橋	タニハシウダンホドウキョウ	国道24号	19.6	2.3	1965	京都	京都第一	京都府	京都市		●					H29	II	
桃山横断歩道橋	モモヤマウダンホドウキョウ	国道24号	27.7	1.5	1971	京都	京都第一	京都府	京都市		●					H29	II	
桃陵横断歩道橋	トウリョウウダンホドウキョウ	国道24号	18.7	1.5	1969	京都	京都第一	京都府	京都市		●					H29	II	
観月橋横断歩道橋	カンゲツキョウウダンホドウキョウ	国道24号	27	1.5	1976	京都	京都第一	京都府	京都市		●					H29	II	
向島横断歩道橋	ムカイジマウダンホドウキョウ	国道24号	21.7	1.5	1968	京都	京都第一	京都府	京都市		●					H29	II	
富野横断歩道橋	トノウダンホドウキョウ	国道24号	16.6	1.5	1972	京都	京都第一	京都府	城陽市		●					H29	II	
市坂横断歩道橋	イチサカウダンホドウキョウ	国道24号	14.5	1.5	1971	京都	京都第一	京都府	木津川市		●					H29	II	
光徳横断歩道橋	コウトウウダンホドウキョウ	国道9号	46.7	2.3	1968	京都	京都第二	京都府	京都市	●						R3	II	
新千本横断歩道橋	シンセンボンウダンホドウキョウ	国道9号	22.4	1.5	2004	京都	京都第二	京都府	京都市	●						R3	II	
西京極横断歩道橋	ニシキョウゴクウダンホドウキョウ	国道9号	20.2	1.5	1969	京都	京都第二	京都府	京都市	●						R3	II	
平和台横断歩道橋	ヘイワダイウダンホドウキョウ	国道9号	17.8	1.5	1969	京都	京都第二	京都府	京都市	●						R3	II	
松陽横断歩道橋	ショウヨウウダンホドウキョウ	国道9号	23.3	1.5	1981	京都	京都第二	京都府	京都市	●						R3	II	
老ノ坂横断歩道橋	オノサカウダンホドウキョウ	国道9号	19.3	1.5	1987	京都	京都第二	京都府	亀岡市	●						R3	II	FRPシート設置、滑り止めシート設置、塗替塗装等
篠横断歩道橋	シノウダンホドウキョウ	国道9号	23.4	2.3	1979	京都	京都第二	京都府	亀岡市	●						R3	II	
学校森横断歩道橋	ガッコウモリウダンホドウキョウ	国道9号	26.4	2.1	1990	京都	京都第二	京都府	亀岡市	●						R3	II	
東つつじヶ丘横断歩道橋	ヒガシツツジガオカウダンホドウキョウ	国道9号	17.8	1.5	1968	京都	京都第二	京都府	亀岡市	●						R3	II	
下矢田横断歩道橋	シモヤダウダンホドウキョウ	国道9号	17.4	1.5	1972	京都	京都第二	京都府	亀岡市	●				○		R3	III	詳細設計
土田横断歩道橋	ツチダウダンホドウキョウ	国道9号	36.3	2	1985	京都	京都第二	京都府	亀岡市	●						R3	II	FRPシート設置、滑り止めシート設置、塗替塗装、舗装打替等
唐橋横断歩道橋	カラハシウダンホドウキョウ	国道171号	24.1	1.5	1968	京都	京都第二	京都府	京都市					●		R2	II	
洛陽横断歩道橋	ラクヨウウダンホドウキョウ	国道171号	84.1	1.5	1970	京都	京都第二	京都府	京都市			○		●		R2	III	あて板補修等
善意の橋横断歩道橋	ゼンイノハシウダンホドウキョウ	国道171号	18.9	1.5	1963	京都	京都第二	京都府	京都市					●		R2	II	
久世横断歩道橋	クセウダンホドウキョウ	国道171号	43.7	1.5	1973	京都	京都第二	京都府	京都市	○				●		R2	III	支柱補修、あて板補修
久世第二横断歩道橋	クセダイニウダンホドウキョウ	国道171号	133.4	2.5	1988	京都	京都第二	京都府	京都市					●		R2	II	
愛のかけ橋横断歩道橋	アイノカケハシウダンホドウキョウ	国道171号	23.3	1.5	1974	京都	京都第二	京都府	京都市	○				●		R2	III	支柱補修
西高田横断歩道橋	ニシタカダウダンホドウキョウ	国道171号	30	2	1977	京都	京都第二	京都府	大山崎町					●		R2	II	
大山崎横断歩道橋	オオヤマザキウダンホドウキョウ	国道171号	19.1	1.5	1970	京都	京都第二	京都府	大山崎町					●		R2	II	排水設備補修等
石原横断歩道橋	イシハラウダンホドウキョウ	国道171号	60.5	1.5	1998	京都	京都第二	京都府	京都市					●		R2	II	
八幡長町横断歩道橋	ヤワタナガマチウダンホドウキョウ	国道478号	127	3	2003	京都	京都第二	京都府	八幡市					●		R2	II	
北川顔横断歩道橋	キタカワゾラウダンホドウキョウ	国道478号	53	3	2004	京都	京都第二	京都府	久御山町					●		R2	II	
人道橋01	ジンドウキョウ01	国道24号	19.7		2009	京都	京都第一	京都府	京都市			●				H30	I	
山田地区横断歩道橋	ヤマダチクウダンホドウキョウ	国道163号	26.9		2014	京都	京都第一	京都府	精華町				●			R1	I	
篠赤畑横断歩道橋	シノアカハタウダンホドウキョウ	国道9号	26.8		2018	京都	京都第二	京都府	亀岡市				●			R1	I	
出口	デグチ	国道1号	22.6	1.5	1970	大阪	高槻	大阪府	枚方市			●				H30	II	
木屋第1	コヤダイイチ	国道1号	26.0	1.5	1970	大阪	高槻	大阪府	寝屋川市			●				H30	II	
木屋第2	コヤダイニ	国道1号	24.8	1.5	1970	大阪	高槻	大阪府	寝屋川市			●				H30	II	
点野第1	シメノダイイチ	国道1号	24.8	1.5	1970	大阪	高槻	大阪府	寝屋川市			●				H30	II	
点野第2	シメノダイニ	国道1号	24.8	1.5	1970	大阪	高槻	大阪府	寝屋川市			●				H30	II	
仁和寺第1	ニワジノダイイチ	国道1号	56.6	2.0	1987	大阪	高槻	大阪府	寝屋川市			●				H30	II	
仁和寺第2	ニワジノダイニ	国道1号	24.7	1.5	1970	大阪	高槻	大阪府	寝屋川市			●				H30	II	
佐太第1	サタダイイチ	国道1号	24.8	1.5	1970	大阪	北大阪	大阪府	守口市					●		R2	II	
佐太第2	サタダイニ	国道1号	24.7	1.5	1970	大阪	北大阪	大阪府	守口市					●		R2	I	
庭窪第1	ニワクボダイイチ	国道1号	14.3	1.5	1971	大阪	北大阪	大阪府	守口市					●		R2	II	
庭窪第2	ニワクボダイニ	国道1号	24.5	2.0	1983	大阪	北大阪	大阪府	守口市					●		R2	II	
庭窪第3	ニワクボダイサン	国道1号	75.0	1.5	1970	大阪	北大阪	大阪府	守口市					●		R2	II	
八島	ヤジマ	国道1号	24.5	3.0	1966	大阪	北大阪	大阪府	守口市	●						R3	II	
豊秀	トヨヒデ	国道1号	21.9	1.5	1968	大阪	北大阪	大阪府	守口市	●						R3	III	断面修復
今市	イマイチ	国道1号	59.1	3.0	1965	大阪	北大阪	大阪府	大阪市	●						R3	II	
森小路1号	モリコウジ1ゴウ	国道1号	21.3	1.5	1969	大阪	北大阪	大阪府	大阪市	●						R3	III	当て板補修
森小路2号	モリコウジ2ゴウ	国道1号	20.3	1.5	1962	大阪	北大阪	大阪府	大阪市	●						R3	II	
関目	セキメ	国道1号	21.7	1.5	1967	大阪	北大阪	大阪府	大阪市		●					H29	II	
蒲生1号	ガモウ1ゴウ	国道1号	21.7	1.5	1967	大阪	北大阪	大阪府	大阪市		●					H29	II	
梅新東	ウメシンヒガシ	国道1号	246.2	4.5	1970	大阪	北大阪	大阪府	大阪市		●					H29	II	
梅田新道	ウメダシンミチ	国道1号	38.3	4.5	1969	大阪	北大阪	大阪府	大阪市		●					H29	II	
JR学研都市線(下り)	JRガクケントシセン	国道1号 (大阪北道線)	280	3	2011	大阪	北大阪	大阪府	交野市			●				H30	I	
京阪交野線(下り)	ケイハンカノセン	国道1号 (大阪北道線)	267	3	2011	大阪	北大阪	大阪府	交野市	●						R3	I	
京阪交野線(上り)	ケイハンカノセン	国道1号 (大阪北道線)	33	3	2011	大阪	北大阪	大阪府	交野市	●						R3	II	
亀甲	キョウ	国道2号	70.9	1.5	1969	大阪	北大阪	大阪府	大阪市	●						R3	III	落橋防止ピン設置、当て板補修
佃	ツグダ	国道2号	26.4	1.5	1967	大阪	北大阪	大阪府	大阪市	●						R3	II	
昭和	ショウワ	国道25号	27.8	1.5	1968	大阪	西大阪	大阪府	柏原市		●					H29	I	

近畿地方整備局 横断歩道橋点検計画・修繕計画

判定区分 I:健全 II:予防保全設備 III:早期措置段階 IV:緊急措置段階

横断歩道橋名	フリガナ	路線名	延長 (m)	幅員 (m)	建設年次 (西暦)	事務所	出張所	府県名	市町村名	点検・修繕計画 (○:修繕工事、●:定期点検、×:撤去)					点検年度	判定区分	講ずる措置の内容
										R3	R4	R5	R6	R7			
国分	コクフ	国道25号	15.4	1.5	1985	大阪	西大阪	大阪府	柏原市				●		R1	II	ボルト交換等
新町	シンマチ	国道25号	29.3	4.0	1981	大阪	西大阪	大阪府	柏原市				●		R1	II	当て板補修
寿	コトブキ	国道25号	24.9	1.5	1981	大阪	西大阪	大阪府	柏原市				●		R1	II	当て板補修
太子堂	タイシドウ	国道25号	15.0	1.5	1966	大阪	西大阪	大阪府	八尾市		●				H29	II	
亀井(第1・2・3)	カメイ	国道25号	110.4	1.5	1971	大阪	西大阪	大阪府	八尾市		●				H29	III	当て板補修
平野	ヒラノ	国道25号	19.0	3.0	1965	大阪	西大阪	大阪府	大阪市		●				H29	II	
杭全	クマタ	国道25号	169.9	2.0	2014	大阪	西大阪	大阪府	大阪市		●				H29	II	
桑津3丁目	クワヅサンチヨウメ	国道25号	28.7	1.5	1972	大阪	西大阪	大阪府	大阪市		●				H29	II	
高松	タカマツ	国道25号	25.5	1.5	1972	大阪	西大阪	大阪府	大阪市		●				H29	II	
八反田	ハツタンダ	国道25号	28.7	1.5	1972	大阪	西大阪	大阪府	大阪市		●				H29	II	
公園北口	コウエンキタグチ	国道25号	25.2	1.5	1969	大阪	西大阪	大阪府	大阪市		●				H29	III	部材取替
今宮	イマミヤ	国道26号	33.1	2.3	1966	大阪	西大阪	大阪府	大阪市			●			H30	II	
新西四条	シンシシヨウ	国道26号	115.1	2.3	1972	大阪	西大阪	大阪府	大阪市			●			H30	II	
西四条2号	ニシシヨウニゴウ	国道26号	23.3	1.8	1979	大阪	西大阪	大阪府	大阪市			●			H30	II	
西四条	ニシシヨウ	国道26号	23.3	1.8	1967	大阪	西大阪	大阪府	大阪市			●			H30	II	
東血池	ヒガシサライケ	国道26号	27.0	1.5	1969	大阪	西大阪	大阪府	大阪市			●			H30	II	
千本	センボン	国道26号	25.9	2.3	1968	大阪	西大阪	大阪府	大阪市			●			H30	II	R5年度撤去予定
田端南	タナミナミ	国道26号	22.8	1.5	1968	大阪	西大阪	大阪府	大阪市			●			H30	II	
玉出新町	タマデシンマチ	国道26号	23.9	1.5	1969	大阪	西大阪	大阪府	大阪市			●			H30	II	
粉浜本町	コハハマ本マチ	国道26号	24.3	1.5	1969	大阪	西大阪	大阪府	大阪市		○	●			H30	III	当て板補修
浜口1号	ハマグチイチゴウ	国道26号	25.7	1.5	1969	大阪	西大阪	大阪府	大阪市			●			H30	II	
浜口2号	ハマグチニゴウ	国道26号	25.9	1.5	1968	大阪	西大阪	大阪府	大阪市			●			H30	II	
三宝町	サンポウチヨウ	国道26号	24.8	1.5	1967	大阪	南大阪	大阪府	堺市	●	○				R3	III	当て板補修
戎島	エビスジマ	国道26号	26.4	1.5	1970	大阪	南大阪	大阪府	堺市	●					R3	II	
大浜北町	オオハマキタマチ	国道26号	23.3	2.3	1966	大阪	南大阪	大阪府	堺市	●					R3	II	
堺駅前	サカイエキマエ	国道26号	45.5	3.8	1965	大阪	南大阪	大阪府	堺市	●					R3	II	
北安井町	キタヤスイチヨウ	国道26号	199.5	2.3	1976	大阪	南大阪	大阪府	堺市	●		○			R3	III	落橋防止ピン設置
南安井町	ミナミヤスイチヨウ	国道26号	36.7	1.5	1972	大阪	南大阪	大阪府	堺市	●		○			R3	III	落橋防止ピン設置、 当て板補修
幸通	サイワイドオリ	国道26号	25.4	1.5	1972	大阪	南大阪	大阪府	堺市	●					R3	II	当て板補修
文珠橋	モンジュハン	国道26号	25.4	1.5	1972	大阪	南大阪	大阪府	堺市	●		○			R3	III	当て板補修
大仙西町	ダイセンシンマチ	国道26号	27.8	1.5	1971	大阪	南大阪	大阪府	堺市				●		R2	I	
東湊町第1	ヒガシミナトチヨウダイイチ	国道26号	27.8	1.5	1971	大阪	南大阪	大阪府	堺市				●		R2	I	
東湊町第2	ヒガシミナトチヨウダイニ	国道26号	27.8	1.5	1971	大阪	南大阪	大阪府	堺市				●		R2	II	
老松町	ロウマチチヨウ	国道26号	27.8	1.5	1971	大阪	南大阪	大阪府	堺市				●		R2	I	
浜寺石津第1	ハマデライシツダイイチ	国道26号	30.5	1.5	1972	大阪	南大阪	大阪府	堺市				●		R2	II	
浜寺石津第2	ハマデライシツダイニ	国道26号	36.0	1.5	1972	大阪	南大阪	大阪府	堺市				●		R2	II	
石津町	イシツチヨウ	国道26号	36.3	1.5	1972	大阪	南大阪	大阪府	堺市				●		R2	II	
浜寺船尾	ハマデラフナオ	国道26号	37.6	1.5	1974	大阪	南大阪	大阪府	堺市				●		R2	II	
浜寺元町	ハマデラモトマチ	国道26号	31.3	1.5	1972	大阪	南大阪	大阪府	堺市				●		R2	II	
鳳中町第1	オトリナカマチダイイチ	国道26号	34.3	1.5	1972	大阪	南大阪	大阪府	堺市				●		R1	II	
鳳中町第2	オトリナカマチダイニ	国道26号	31.3	1.5	1972	大阪	南大阪	大阪府	堺市				●		R1	II	
鳳西町第1	オトリニシマチダイイチ	国道26号	31.3	1.5	1972	大阪	南大阪	大阪府	堺市				●		R1	II	
鳳西町第2	オトリニシマチダイニ	国道26号	31.3	1.5	1972	大阪	南大阪	大阪府	堺市				●		R1	II	
西取石第1	ニシトリイシダイイチ	国道26号	38.1	1.5	1972	大阪	南大阪	大阪府	高石市				●		R1	II	
西取石第2	ニシトリイシダイニ	国道26号	30.0	1.5	1973	大阪	南大阪	大阪府	高石市				●		R1	II	
豊中第1	トヨナカダイイチ	国道26号	35.8	1.5	1977	大阪	南大阪	大阪府	泉大津市				●		R1	II	
豊中第2	トヨナカダイニ	国道26号	34.7	2.0	1977	大阪	南大阪	大阪府	泉大津市			○	●		R1	III	当て板補修
豊中第3	トヨナカダイサン	国道26号	41.8	1.5	1972	大阪	南大阪	大阪府	泉大津市				●		R1	II	当て板補修
貝塚1号	カイヅカイチゴウ	国道26号	26.6	1.5	1972	大阪	南大阪	大阪府	貝塚市				●		R1	II	
貝塚2号	カイヅカニゴウ	国道26号	25.1	1.5	1972	大阪	南大阪	大阪府	貝塚市				●		R1	II	断面修復
貝塚3号	カイヅカサンゴウ	国道26号	25.9	1.5	1972	大阪	南大阪	大阪府	貝塚市				●		R1	II	
貝塚4号	カイヅカヨンゴウ	国道26号	24.5	1.5	1972	大阪	南大阪	大阪府	貝塚市				●		R1	II	
貝塚5号	カイヅカゴウ	国道26号	25.9	1.5	1972	大阪	南大阪	大阪府	貝塚市				●		R1	II	
貝塚6号	カイヅカロクゴウ	国道26号	24.5	1.5	1972	大阪	南大阪	大阪府	貝塚市				●		R1	II	
貝塚7号	カイヅカナナゴウ	国道26号	24.5	1.5	1972	大阪	南大阪	大阪府	貝塚市				●		R1	II	
貝塚8号	カイヅカハチゴウ	国道26号	25.7	1.5	1972	大阪	南大阪	大阪府	貝塚市				●		R1	II	
大藪池	オオヤブイケ	国道26号	39.3	2.5	1981	大阪	南大阪	大阪府	泉佐野市				●		R2	II	当て板補修
泉佐野2号	イズミサノニゴウ	国道26号	25.4	1.5	1974	大阪	南大阪	大阪府	泉佐野市				●		R2	II	断面修復
泉佐野3号	イズミサノサンゴウ	国道26号	28.9	1.5	1973	大阪	南大阪	大阪府	泉佐野市				●		R2	II	
泉佐野4号	イズミサノヨンゴウ	国道26号	22.7	1.5	1973	大阪	南大阪	大阪府	泉佐野市				●		R2	II	断面修復
泉佐野5号	イズミサノゴウ	国道26号	22.7	1.5	1973	大阪	南大阪	大阪府	泉佐野市				●		R2	II	
泉佐野6号	イズミサノロクゴウ	国道26号	41.9	1.5	1973	大阪	南大阪	大阪府	泉佐野市				●		R2	II	
泉佐野7号	イズミサノナナゴウ	国道26号	22.7	1.5	1973	大阪	南大阪	大阪府	泉佐野市				●		R2	II	

近畿地方整備局 横断歩道橋点検計画・修繕計画

判定区分 I:健全 II:予防保全設備 III:早期措置段階 IV:緊急措置段階

横断歩道橋名	フリガナ	路線名	延長 (m)	幅員 (m)	建設年次 (西暦)	事務所	出張所	府県名	市町村名	点検・修繕計画 (○:修繕工事、●:定期点検、×:撤去)					点検年度	判定区分	講ずる措置の内容
										R3	R4	R5	R6	R7			
中開	ナカヒラキ	国道43号	41.3	2.3	1988	大阪	西大阪	大阪府	大阪市	●					R3	II	
浜津橋	ハマツバシ	国道43号	22.7	7.0	1989	大阪	西大阪	大阪府	大阪市	●					R3	I	
北津守	キタツモリ	国道43号	66.6	1.5	1980	大阪	西大阪	大阪府	大阪市	●					R3	III	当て板補修
大正1号	ダイショウイチゴウ	国道43号	23.6	2.3	1970	大阪	西大阪	大阪府	大阪市	●					R3	II	
大正2号	ダイショウニゴウ	国道43号	18.2	2.3	1970	大阪	西大阪	大阪府	大阪市	●					R3	II	
泉尾	イズミオ	国道43号	18.2	2.3	1970	大阪	西大阪	大阪府	大阪市			●			H30	II	
老松町	オイマツチョウ	国道43号	45.1	2.3	1971	大阪	西大阪	大阪府	大阪市			●			H30	II	
市岡町	イチオカチョウ	国道43号	38.8	1.5	1969	大阪	西大阪	大阪府	大阪市			●			H30	II	
市岡元町	イチオカモトマチ	国道43号	35.9	1.5	1969	大阪	西大阪	大阪府	大阪市			●			H30	III	当て板補修
弁天町	ヘンテンチョウ	国道43号	50.0	5.3	1963	大阪	西大阪	大阪府	大阪市			●			H30	II	
安治川大橋南詰め	アジカワオオハシミナヅメ	国道43号	51.3	2.3	1971	大阪	西大阪	大阪府	大阪市			●			H30	III	当て板補修
中島1号	ナカジマイチゴウ	国道43号	21.0	2.6	1971	大阪	西大阪	大阪府	大阪市			●			H30	II	
中島2号	ナカジマニゴウ	国道43号	33.5	2.5	1971	大阪	西大阪	大阪府	大阪市			●			H30	II	
中州	ナカス	国道43号	35.2	2.5	1971	大阪	西大阪	大阪府	大阪市			●			H30	II	
伝法大橋南詰	デンポウオオハシミナヅメ	国道43号	24.7	1.5	1971	大阪	西大阪	大阪府	大阪市			●			H30	II	
菊水	キクスイ	国道163号	25.8	1.5	1971	大阪	北大阪	大阪府	守口市				●		R1	II	
柳町	ヤナギマチ	国道163号	17.7	1.5	1970	大阪	北大阪	大阪府	門真市				●		R1	I	
門真	カドマ	国道163号	18.2	1.5	1977	大阪	北大阪	大阪府	門真市			○	●		R1	III	当て板補修
宮前	ミヤマエ	国道163号	23.0	1.5	1968	大阪	北大阪	大阪府	門真市				●		R1	II	当て板補修
薮屋	ヤブヤ	国道163号	30.8	1.5	1979	大阪	北大阪	大阪府	四條畷市				●		R1	II	
高浜	タカハマ	国道171号	24.6	2.0	1981	大阪	高槻	大阪府	島本町				●		R2	II	
上牧	カミマキ	国道171号	20.7	1.5	1971	大阪	高槻	大阪府	高槻市				●		R2	II	
五領	ゴリョウ	国道171号	21.8	1.5	1972	大阪	高槻	大阪府	高槻市				●		R2	I	
梶原南	カシハラミナミ	国道171号	20.9	1.5	1972	大阪	高槻	大阪府	高槻市				●		R2	II	
宮野	ミヤノ	国道171号	19.4	1.5	1971	大阪	高槻	大阪府	高槻市				●		R2	II	
松原	マツハラ	国道171号	28.8	1.5	1997	大阪	高槻	大阪府	高槻市				●		R2	II	
京口	キョウグチ	国道171号	16.5	1.5	1966	大阪	高槻	大阪府	高槻市				●		R2	II	
桃園	トウエン	国道171号	17.7	1.5	1968	大阪	高槻	大阪府	高槻市				●		R2	II	
川西	カワニシ	国道171号	23.0	1.5	1986	大阪	高槻	大阪府	高槻市				●		R2	II	
三島丘	ミシマオカ	国道171号	17.5	1.5	1972	大阪	高槻	大阪府	茨木市	●					R3	II	
西河原	ニシガワラ	国道171号	17.5	1.5	1966	大阪	高槻	大阪府	茨木市	●					R3	II	
宿久庄	シュクシユウ	国道171号	23.0	1.5	1985	大阪	高槻	大阪府	茨木市	●					R3	I	
豊川	トヨカワ	国道171号	21.9	1.5	1970	大阪	高槻	大阪府	茨木市	●					R3	II	
小野原	オノハラ	国道171号	18.1	1.5	1969	大阪	高槻	大阪府	箕面市	●					R3	II	
今宮	イマミヤ	国道171号	30.6	1.5	1973	大阪	高槻	大阪府	箕面市	●					R3	II	
萱野	カヤノ	国道171号	17.5	1.5	1966	大阪	高槻	大阪府	箕面市	●					R3	I II	
芝	シバ	国道171号	28.1	2.2	1987	大阪	高槻	大阪府	箕面市	●					R3	II	
稲	イナ	国道171号	23.8	1.5	1980	大阪	高槻	大阪府	箕面市		●				H29	II	
牧落	マキオチ	国道171号	23.4	1.5	1970	大阪	高槻	大阪府	箕面市		●				H29	II	
箕面百楽荘	ミノオヒヤクラクソウ	国道171号	31.5	1.5	1970	大阪	高槻	大阪府	箕面市		●				H29	II	
半町	ハンマチ	国道171号	30.0	1.5	1970	大阪	高槻	大阪府	箕面市		●				H29	II	
瀬川第1	セガワダイイチ	国道171号	39.0	1.5	1969	大阪	高槻	大阪府	箕面市		●				H29	II	
天神	テンジン	国道171号	31.3	1.5	1965	大阪	高槻	大阪府	池田市			●			R1	I	
八王子	ハチオウジ	国道171号	26.5	1.5	1969	大阪	高槻	大阪府	池田市			●			R1	II	
北豊島	キトヨシマ	国道171号	21.2	1.5	1969	大阪	高槻	大阪府	池田市			●			R1	II	
ダイハツ町	ダイハツチョウ	国道171号	49.9	1.5	1969	大阪	高槻	大阪府	池田市			●			R1	II	
南豊島	ミナトヨシマ	国道171号	62.7	1.5	1969	大阪	高槻	大阪府	池田市			●			R1	II	
小路高宮	シヨウジカミヤ	国道1号(大阪北道路)	99.5	3.0	2011	大阪	北大阪	大阪府	寝屋川市		●				H29	I	
高宮	タカミヤ	国道1号(大阪北道路)	84.1	3.0	2011	大阪	北大阪	大阪府	寝屋川市		●				H29	I	
讃良	サンラ	国道1号(大阪北道路)	306.0	3.0	2011	大阪	北大阪	大阪府	寝屋川市		●				H29	I	
高松西	タカマツニシ	国道481号	69.0	2.0	1993	大阪	南大阪	大阪府	泉佐野市		●				H30	II	
高松南	タカマツミナミ	国道481号	74.5	2.0	1993	大阪	南大阪	大阪府	泉佐野市		●				H30	II	
空港口	ウツコウグチ	国道481号	167.0	2.0	1993	大阪	南大阪	大阪府	泉佐野市		●				H30	II	
JR学研都市線(下り)	(JRガクテンセン)	国道1号(大阪北道路)	280.4		2011	大阪	北大阪	大阪府	交野市			●					
京阪交野線(下り)	(ケイハンカノセン)	国道1号(大阪北道路)	267		2011	大阪	北大阪	大阪府	交野市	●							
京阪交野線(上り)	(ケイハンカノセン)	国道1号(大阪北道路)	33		2011	大阪	北大阪	大阪府	交野市	●							
和田山横断歩道橋	ワタヤマオウダンホトウキョウ	国道9号	269.2	3	2004	豊岡	八鹿国道	兵庫県	朝来市			●			H31(R1)	II	
宮田横断歩道橋	ミヤダオウダンホトウキョウ	国道9号	35.2	1.5	1970	豊岡	八鹿国道	兵庫県	朝来市				●		R2	II	塗装塗替工、裾隠し設置
熊波横断歩道橋	クマナミオウダンホトウキョウ	国道9号	40.2	2	2004	豊岡	八鹿国道	兵庫県	香美町				●		R2	II	
関宮踏道橋	セキミヤコウキョウ	国道9号	32.4		1986	豊岡	八鹿国道	兵庫県	養父市		●				H29	II	
新在家歩道橋	シンザイケホトウキョウ	国道2号	46.5	2	1981	姫路	姫路第二	兵庫県	加古川市			●	○		H31(R1)	II	塗替塗装、鋼部材変形補修、ひび割れ・うき補修、塗替塗装
市川側歩道橋	イチカワソバホトウキョウ	国道2号	77	2.5	1999	姫路	姫路第二	兵庫県	姫路市		○		●		R2	III	舗装修繕、部分補修塗装
亀山2号高架側歩道橋	カメヤマ2ゴウコウサキホトウキョウ	国道2号	70	1.7	1971	姫路	姫路第二	兵庫県	姫路市	●					R3	II	塗替塗装、ひび割れ補修、橋台補修

近畿地方整備局 横断歩道橋点検計画・修繕計画

判定区分 I:健全 II:予防保全設備 III:早期措置段階 IV:緊急措置段階

横断歩道橋名	フリガナ	路線名	延長(m)	幅員(m)	建設年次(西暦)	事務所	出張所	府県名	市町村名	点検・修繕計画 (○:修繕工事、●:定期点検、×:撤去)					点検年度	判定区分	講ずる措置の内容
										R3	R4	R5	R6	R7			
亀山4号高架側歩道橋	カヤマ4ゴウコウカソクホドウキョウ	国道2号	77	1.7	1971	姫路	姫路第二	兵庫県	姫路市	●					R3	II	舗装ひびわれ補修、コンクリート補修
茶屋跨線側歩道橋	チャヤクセンソクホドウキョウ	国道2号	54	10	1967	姫路	姫路第二	兵庫県	加古川市			●	○		H31(R1)	II	高欄変形補修、塗装塗替、コンクリート断面修復、漏水処理
神戸北山歩道橋	カンベキヤマホドウキョウ	国道2号	35.8	2	1988	姫路	姫路第一	兵庫県	たつの市			●			H31(R1)	II	塗替塗装、ひび割れ補修、排水施設補修、伸縮装置補修
山手横断歩道橋	ヤマテオウダンホドウキョウ	国道2号	30.5	3.5	2000	姫路	姫路第一	兵庫県	相生市				●		R2	I	ボルト脱落の補修、水抜きパイプ補修
竜泉横断歩道橋	リウセンオウダンホドウキョウ	国道2号	59.4	2	2003	姫路	姫路第一	兵庫県	相生市	●					R3	II	鋼部材補修、上下部工接合部(腐食、ゴミ脱落)補修
横尾歩道橋	ヨコオホドウキョウ	国道2号	20.8	1.5	1967	姫路	姫路第一	兵庫県	赤穂市		●				H29	II	塗替塗装、鋼部材変形補修
中部歩道橋	チュウブホドウキョウ	国道2号	19.5	2	1985	姫路	姫路第一	兵庫県	赤穂市		●				H29	II	塗替塗装、変形補修、伸縮装置補修、舗装補修
有年歩道橋	ウネホドウキョウ	国道2号	15.9	1.5	1967	姫路	姫路第一	兵庫県	赤穂市		●○				H29	II	主桁変形補修、塗替塗装、舗装・地覆の補修
西有年歩道橋	ニシウネホドウキョウ	国道2号	13.9	1.5	1968	姫路	姫路第一	兵庫県	赤穂市	○		●			H30	III	主桁の変形・欠損補修、部材取替え
船元横断歩道橋	フナモトオウダンホドウキョウ	国道29号	18	1.5	1977	姫路	山崎	兵庫県	宍粟市			●			H31(R1)	II	鋼部材部分補修塗装、橋上漏水補修
神戸歩道橋	カンベホドウキョウ	国道29号	13	1.9	1968	姫路	山崎	兵庫県	宍粟市			○		●	R2	III	ボルト取替、高欄部材一部取替、漏水部補修
安賀横断歩道橋	ヤスカオウダンホドウキョウ	国道29号	17.5	1.9	1978	姫路	山崎	兵庫県	宍粟市					●	R2	II	鋼部材腐食部補修、橋面防水施工
杭瀬東歩道橋	クセヒガシホドウキョウ	国道2号	24.5	16.51	1970	兵庫	神戸	兵庫県	尼崎市		●				R2	I	
杭瀬歩道橋	クセホドウキョウ	国道2号	28.4	16.51	1969	兵庫	神戸	兵庫県	尼崎市		●				R2	II	
杭瀬西歩道橋	クセニシホドウキョウ	国道2号	37.6	16.51	1969	兵庫	神戸	兵庫県	尼崎市		●				R2	I	
中ノ深歩道橋	ナカノカホドウキョウ	国道2号	24	16.51	1968	兵庫	神戸	兵庫県	尼崎市		●				R2	II	
玉江歩道橋	タマエホドウキョウ	国道2号	51.8	16.51	1969	兵庫	神戸	兵庫県	尼崎市			○		●	R2	III	ひび割れ注入工、断面修復工他
十間歩道橋	ジュウケンホドウキョウ	国道2号	59.4	16.51	1971	兵庫	神戸	兵庫県	尼崎市			○		●	R2	III	鋼部材補修工、排水管取替工他
浜田歩道橋	ハマダホドウキョウ	国道2号	24.2	16.51	1968	兵庫	神戸	兵庫県	尼崎市			○		●	R2	III	塗替工、階段表層打替工他
大庄歩道橋	オオシヨホドウキョウ	国道2号	25.6	16.51	1970	兵庫	神戸	兵庫県	尼崎市					●	R2	II	
津門歩道橋	ツトホドウキョウ	国道2号	23.6	19.64	1968	兵庫	神戸	兵庫県	西宮市					●	R2	II	
池田歩道橋	イケダホドウキョウ	国道2号	24.2	19.64	1968	兵庫	神戸	兵庫県	西宮市			○		●	R2	III	継手部ボルト設置工、階段表層打替工他
札幌筋歩道橋	フタバシジホドウキョウ	国道2号	120.6	19.64	1971	兵庫	神戸	兵庫県	西宮市					●	R2	II	
茶屋町歩道橋	チャヤマチホドウキョウ	国道2号	24.7	19.61	1969	兵庫	神戸	兵庫県	芦屋市			●			R2	II	
本山歩道橋	モトヤマホドウキョウ	国道2号	23.8	19.63	1969	兵庫	神戸	兵庫県	神戸市			●			R2	II	ボルト交換等
甲南歩道橋	コウナンホドウキョウ	国道2号	23.8	19.63	1970	兵庫	神戸	兵庫県	神戸市			●			R2	II	ボルト交換等
住吉東歩道橋	スミヨシヒガシホドウキョウ	国道2号	24.7	19.63	1967	兵庫	神戸	兵庫県	神戸市			●			R2	II	ボルト交換等
住吉歩道橋	スミヨシホドウキョウ	国道2号	24.7	19.63	1971	兵庫	神戸	兵庫県	神戸市			●			R2	II	
記田町歩道橋	キダチョウホドウキョウ	国道2号	24.7	19	1969	兵庫	神戸	兵庫県	神戸市			●			R2	II	
烏帽子歩道橋	エホシホドウキョウ	国道2号	30.2	19	1968	兵庫	神戸	兵庫県	神戸市			●			R2	II	
鹿ノ下歩道橋	シカノシタホドウキョウ	国道2号	24.7	19	1971	兵庫	神戸	兵庫県	神戸市			●			R2	I	
船寺歩道橋	フナデラホドウキョウ	国道2号	68.2	19	1969	兵庫	神戸	兵庫県	神戸市			○		●	R2	III	鋼部材補修工他
西灘歩道橋	ニシナダホドウキョウ	国道2号	24.7	19	1967	兵庫	神戸	兵庫県	神戸市			●			R2	II	
岩屋歩道橋	イワヤホドウキョウ	国道2号	242.3	19	1967	兵庫	神戸	兵庫県	神戸市					●	R2	II	
岩屋西歩道橋	イワヤニシホドウキョウ	国道2号	49.2	19	1975	兵庫	神戸	兵庫県	神戸市			●			R2	I	
ハット渚歩道橋	ハットササホドウキョウ	国道2号	77.5	19	1999	兵庫	神戸	兵庫県	神戸市					●	R2	II	
脇浜東歩道橋	ワキハマヒガシホドウキョウ	国道2号	58.4	38.05	1971	兵庫	神戸	兵庫県	神戸市		○	●			R2	III	主桁修復等
脇浜西歩道橋	ワキハマニシホドウキョウ	国道2号	44.2	38.05	1971	兵庫	神戸	兵庫県	神戸市		○	●			R2	III	防食対策等
春日野歩道橋	カスガノホドウキョウ	国道2号	43.7	38.05	1970	兵庫	神戸	兵庫県	神戸市			○		●	R2	III	当て板補修工、塗替工他
北本町歩道橋	キタホンマチホドウキョウ	国道2号	45.7	38.05	1970	兵庫	神戸	兵庫県	神戸市			●			R2	II	排水設備補修等
雲井通歩道橋	クモイドリホドウキョウ	国道2号	44.3	38.05	1968	兵庫	神戸	兵庫県	神戸市			●			R2	II	
小野柄歩道橋	オノエホドウキョウ	国道2号	31.7	38.05	1979	兵庫	神戸	兵庫県	神戸市			●			R2	II	
磯辺通歩道橋	イソベドリホドウキョウ	国道2号	22	38.05	1980	兵庫	神戸	兵庫県	神戸市		○			●	R2	III	防食対策等
税関前歩道橋	ゼイカンマエホドウキョウ	国道2号	99.5	38.05	1981	兵庫	神戸	兵庫県	神戸市					●	R2	II	
メリケン波止場歩道橋	メリケンハバホドウキョウ	国道2号	40.7	38.05	1981	兵庫	神戸	兵庫県	神戸市		●				R2	II	
海岸通歩道橋	カイガンドリホドウキョウ	国道2号	28	38.05	1971	兵庫	神戸	兵庫県	神戸市	○				●	R2	III	主桁修復・踏板補修等
東川崎歩道橋	ヒガシカワサキホドウキョウ	国道2号	44.6	38.05	1967	兵庫	神戸	兵庫県	神戸市			○		●	R2	III	舗装打替工、遊間部止水材取替工他
西出歩道橋	ニシデホドウキョウ	国道2号	52.9	41.53	1976	兵庫	神戸	兵庫県	神戸市	○				●	R2	III	防食対策等
西宮内歩道橋	ニシミヤウチホドウキョウ	国道2号	47.9	41.53	1971	兵庫	神戸	兵庫県	神戸市			○		●	R2	III	鋼部材補修工、塗替工他
松原歩道橋	マツバラホドウキョウ	国道2号	44.3	41.53	1972	兵庫	神戸	兵庫県	神戸市	○				●	R2	III	主桁修復等
東尻池歩道橋	ヒガシシライケホドウキョウ	国道2号	45.2	38.06	1969	兵庫	神戸	兵庫県	神戸市					●	R2	II	主桁修復・防食対策等
大橋東歩道橋	オオハシヒガシホドウキョウ	国道2号	45.6	38.06	1970	兵庫	神戸	兵庫県	神戸市					●	R2	II	
腕塚町歩道橋	ウデヅカチョウホドウキョウ	国道2号	44.2	38.06	1970	兵庫	神戸	兵庫県	神戸市			○		●	R2	III	当て板補修工、鋼部材補修工他
大橋西歩道橋	オオハシニシホドウキョウ	国道2号	44.6	38.06	1970	兵庫	神戸	兵庫県	神戸市					●	R2	II	
野田歩道橋	ノダホドウキョウ	国道2号	43.7	38.06	1969	兵庫	神戸	兵庫県	神戸市					●	R2	II	
鷹取歩道橋	トカトリホドウキョウ	国道2号	52.5	15.01	1969	兵庫	神戸	兵庫県	神戸市	○				●	R2	III	防食対策等
水族園前歩道橋	スイゾクエンマエホドウキョウ	国道2号	52.5	15.01	1968	兵庫	神戸	兵庫県	神戸市			○		●	R2	III	鋼部材補修工、塗替工他
須磨歩道橋	スマホドウキョウ	国道2号	33.3	15.01	1972	兵庫	神戸	兵庫県	神戸市	○		○		●	R2	III	主桁修復等
天神歩道橋	テンジンホドウキョウ	国道2号	26.2	15.01	1971	兵庫	神戸	兵庫県	神戸市					●	R2	II	
塩屋歩道橋	シオヤホドウキョウ	国道2号	17.2	1.7	2015	兵庫	神戸	兵庫県	神戸市	●					R3	I	
垂水歩道橋	タルミホドウキョウ	国道2号	15.4	10.13	1970	兵庫	神戸	兵庫県	神戸市	○				●	R2	III	防食対策等
東本町歩道橋	ヒガシホンマチホドウキョウ	国道43号	40.4	2.5	1965	兵庫	西宮	兵庫県	尼崎市	●			○		R3	III	
東本町西歩道橋	ヒガシホンマチニシホドウキョウ	国道43号	52.4	2.25	1975	兵庫	西宮	兵庫県	尼崎市	●					R3	II	

近畿地方整備局 横断歩道橋点検計画・修繕計画

判定区分 I:健全 II:予防保全設備 III:早期措置段階 IV:緊急措置段階

横断歩道橋名	フリガナ	路線名	延長 (m)	幅員 (m)	建設年次 (西暦)	事務所	出張所	府県名	市町村名	点検・修繕計画 (○:修繕工事、●:定期点検、×:撤去)					点検年度	判定区分	講ずる措置の内容
										R3	R4	R5	R6	R7			
五合橋歩道橋	ゴゴウバンシホトウキョウ	国道43号	52.2	2.5	1977	兵庫	西宮	兵庫県	尼崎市	●					R3	II	漏水対策等
西本町歩道橋	ニシホンマチホトウキョウ	国道43号	48.7	2.5	1964	兵庫	西宮	兵庫県	尼崎市	●					R3	II	
出屋敷歩道橋	デヤシキホトウキョウ	国道43号	51	2.5	1977	兵庫	西宮	兵庫県	尼崎市	●					R3	II	防食対策等
道意東歩道橋	ドウイヒガシホトウキョウ	国道43号	49	2.25	1967	兵庫	西宮	兵庫県	尼崎市	●			○		R3	III	
道意西歩道橋	ドウイニシホトウキョウ	国道43号	53.4	2.5	1962	兵庫	西宮	兵庫県	尼崎市	●			○		R3	III	
元浜歩道橋	モトハマホトウキョウ	国道43号	45.4	2.5	1962	兵庫	西宮	兵庫県	尼崎市	●			○		R3	III	
武庫川歩道橋	ムコガワホトウキョウ	国道43号	46.2	2.25	1969	兵庫	西宮	兵庫県	尼崎市	●			○		R3	III	
池開歩道橋	イケヒラキホトウキョウ	国道43号	39.2	2.25	1979	兵庫	西宮	兵庫県	西宮市	●					R3	II	
鳴尾歩道橋	ナルオホトウキョウ	国道43号	43.5	2.5	1965	兵庫	西宮	兵庫県	西宮市	●			○		R3	III	
東甲子園歩道橋	ヒガシコウシエンホトウキョウ	国道43号	49.4	2.55	1977	兵庫	西宮	兵庫県	西宮市	●					R3	II	
甲子園歩道橋	コウシエンホトウキョウ	国道43号	64.5	2.6	1993	兵庫	西宮	兵庫県	西宮市		●				H28	III	防食対策等
西甲子園歩道橋	ニシコウシエンホトウキョウ	国道43号	43.5	2.55	1965	兵庫	西宮	兵庫県	西宮市	●			○		R3	III	
久寿川歩道橋	クスガワホトウキョウ	国道43号	65.5	2.5	1964	兵庫	西宮	兵庫県	西宮市	●			○		R3	III	
今津歩道橋	イマツホトウキョウ	国道43号	68.9	2.5	1964	兵庫	西宮	兵庫県	西宮市	●			○		R3	III	
二葉歩道橋	フタバホトウキョウ	国道43号	44.5	2.25	1967	兵庫	西宮	兵庫県	西宮市	●					R3	II	
住江歩道橋	ズミエホトウキョウ	国道43号	46.3	2.25	1970	兵庫	西宮	兵庫県	西宮市	●					R3	II	
石在歩道橋	イシアリホトウキョウ	国道43号	43.4	2.5	1962	兵庫	西宮	兵庫県	西宮市	●					R3	II	
鞍掛歩道橋	カサカケホトウキョウ	国道43号	43.9	2.25	1968	兵庫	西宮	兵庫県	西宮市	●			○		R3	III	
浜脇歩道橋	ハマワキホトウキョウ	国道43号	43.4	2.5	1962	兵庫	西宮	兵庫県	西宮市	●					R3	I	
宮前歩道橋	ミヤマエホトウキョウ	国道43号	46.5	2.25	1971	兵庫	西宮	兵庫県	西宮市	●					R3	II	排水設備補修等
荒戎歩道橋	アラエビスホトウキョウ	国道43号	62.3	2.25	1971	兵庫	西宮	兵庫県	西宮市	●					R3	II	防食対策等
川西歩道橋	カウニシホトウキョウ	国道43号	43.3	2.5	1983	兵庫	西宮	兵庫県	西宮市	●					R3	II	
香柙園歩道橋	カウロエンホトウキョウ	国道43号	43.4	2.5	1962	兵庫	西宮	兵庫県	西宮市	●					R3	I	
大東歩道橋	ダイトウホトウキョウ	国道43号	53.4	2.5	1964	兵庫	西宮	兵庫県	芦屋市	●					R3	II	
打出歩道橋	ウチデホトウキョウ	国道43号	43.4	2.5	1962	兵庫	西宮	兵庫県	芦屋市	●					R3	II	
若宮歩道橋	ワカミヤホトウキョウ	国道43号	48.9	2.25	1973	兵庫	西宮	兵庫県	芦屋市	●			○		R3	III	
宮川歩道橋	ミヤガワホトウキョウ	国道43号	43.4	2.55	1962	兵庫	西宮	兵庫県	芦屋市	●					R3	II	
呉川歩道橋	クワガワホトウキョウ	国道43号	44.2	2.25	1971	兵庫	西宮	兵庫県	芦屋市	●					R3	II	
竹園歩道橋	タケゾノホトウキョウ	国道43号	44	2.25	1968	兵庫	西宮	兵庫県	芦屋市	●					R3	II	
精道歩道橋	セイドウホトウキョウ	国道43号	43.4	2.5	1962	兵庫	西宮	兵庫県	芦屋市	●			○		R3	III	
芦屋歩道橋	アシヤホトウキョウ	国道43号	50	2.25	1976	兵庫	西宮	兵庫県	芦屋市	●					R3	I	
平田歩道橋	ヒラタホトウキョウ	国道43号	44.2	2.25	1970	兵庫	西宮	兵庫県	芦屋市	●					R3	II	
栄通歩道橋	サカエトオリホトウキョウ	国道43号	43.4	2.5	1964	兵庫	西宮	兵庫県	神戸市	●					R3	II	
深江南歩道橋	フカエミナホトウキョウ	国道43号	37.9	2.25	1979	兵庫	西宮	兵庫県	神戸市	●			○		R3	III	
深江歩道橋	フカエホトウキョウ	国道43号	43.4	2.25	1986	兵庫	西宮	兵庫県	神戸市	●			○		R3	III	
本庄歩道橋	ホンジョウホトウキョウ	国道43号	37.9	2.25	1979	兵庫	西宮	兵庫県	神戸市	●					R3	II	
商船大前歩道橋	ショウセンダイマエホトウキョウ	国道43号	43.4	2.5	1962	兵庫	西宮	兵庫県	神戸市	●					R3	II	
青木歩道橋	オオキホトウキョウ	国道43号	67	2.25	1973	兵庫	西宮	兵庫県	神戸市		○●				H28	II	
青木西歩道橋	オオキニシホトウキョウ	国道43号	43.4	2.5	1962	兵庫	西宮	兵庫県	神戸市	●					R3	II	
魚崎歩道橋	ウオザキホトウキョウ	国道43号	114	2.25	1972	兵庫	西宮	兵庫県	神戸市	●			○		R3	III	
覚浄寺歩道橋	カクジョウジホトウキョウ	国道43号	43.4	2.5	1962	兵庫	西宮	兵庫県	神戸市	●					R3	II	
住吉歩道橋	ズミヨシホトウキョウ	国道43号	43.4	2.5	1962	兵庫	西宮	兵庫県	神戸市	●			○		R3	III	
御影歩道橋	ミカゲホトウキョウ	国道43号	44	2.25	1988	兵庫	西宮	兵庫県	神戸市	●					R3	I	
御影西歩道橋	ミカゲニシホトウキョウ	国道43号	43.4	2.5	1962	兵庫	西宮	兵庫県	神戸市	●			○		R3	III	
石屋川歩道橋	イシヤガワホトウキョウ	国道43号	47.6	2.25	1974	兵庫	西宮	兵庫県	神戸市	●			○		R3	III	
東明歩道橋	トウメイホトウキョウ	国道43号	44	2.5	1968	兵庫	西宮	兵庫県	神戸市	●					R3	II	
御影塚歩道橋	ミカゲツカホトウキョウ	国道43号	37.6	2.25	1983	兵庫	西宮	兵庫県	神戸市	●					R3	II	
新在家歩道橋	シンザイケホトウキョウ	国道43号	43.9	2.25	1967	兵庫	西宮	兵庫県	神戸市	●			○		R3	III	
大石東歩道橋	オオイシヒガシホトウキョウ	国道43号	43.9	2.25	1967	兵庫	西宮	兵庫県	神戸市	●					R3	II	
味泥歩道橋	ミドロホトウキョウ	国道43号	47.6	2.25	1975	兵庫	西宮	兵庫県	神戸市	●					R3	II	
下河原歩道橋	シモガワホトウキョウ	国道171号	31.3	1.5	1970	兵庫	西宮	兵庫県	伊丹市	●					R3	II	
緑ヶ丘歩道橋	キナドヒカホトウキョウ	国道171号	22.1	2.25	1969	兵庫	西宮	兵庫県	伊丹市	●					R3	II	
千僧東歩道橋	センゾウヒガシホトウキョウ	国道171号	20.9	2.25	1970	兵庫	西宮	兵庫県	伊丹市	●					R3	II	
千僧歩道橋	センゾホトウキョウ	国道171号	22.1	2.65	1971	兵庫	西宮	兵庫県	伊丹市	●			○		R3	III	
昆陽歩道橋	コウヤホトウキョウ	国道171号	19.2	2.25	1969	兵庫	西宮	兵庫県	伊丹市	●					R3	II	
寺本歩道橋	テラモホトウキョウ	国道171号	20.9	2.25	1969	兵庫	西宮	兵庫県	伊丹市	●					R3	II	
昆陽里歩道橋	コウヤサトホトウキョウ	国道171号	33.7	2.25	1969	兵庫	西宮	兵庫県	伊丹市	●					R3	I	
西昆陽歩道橋	ニシコウヤホトウキョウ	国道171号	36.1	2.25	1969	兵庫	西宮	兵庫県	尼崎市	●					R3	I	
下大市歩道橋	シモオオイチホトウキョウ	国道171号	115.8	1.5	1970	兵庫	西宮	兵庫県	西宮市	●					R3	II	
門戸歩道橋	カドホトウキョウ	国道171号	24.2	1.5	1971	兵庫	西宮	兵庫県	西宮市	●					R3	II	
能登歩道橋	ノトホトウキョウ	国道171号	20.9	2.25	1969	兵庫	西宮	兵庫県	西宮市	●					R3	II	
河原歩道橋	カワハラホトウキョウ	国道171号	13.2	2.25	1996	兵庫	西宮	兵庫県	西宮市	●					R3	I	
越水歩道橋	コシヅホトウキョウ	国道171号	23.5	2.25	1970	兵庫	西宮	兵庫県	西宮市	●			○		R3	III	

近畿地方整備局 横断歩道橋点検計画・修繕計画

判定区分 I:健全 II:予防保全設備 III:早期措置段階 IV:緊急措置段階

横断歩道橋名	フリガナ	路線名	延長 (m)	幅員 (m)	建設年次 (西暦)	事務所	出張所	府県名	市町村名	点検・修繕計画 (○:修繕工事、●:定期点検、×:撤去)					点検年度	判定区分	講ずる措置の内容
										R3	R4	R5	R6	R7			
札幌歩道橋	フダバホドウキョウ	国道171号	23.5	1.5	1970	兵庫	西宮	兵庫県	西宮市	●					R3	II	
山口にこにこ歩道橋	ヤマグチニココホドウキョウ	国道176号	36.4	3	2001	兵庫	西宮	兵庫県	西宮市	●					R3	I	
生瀬橋東詰歩道橋	ナマゼバンヒガシツメホドウキョウ	国道176号	85	3	2000	兵庫	西宮	兵庫県	西宮市	●					R3	I	
大西歩道橋	オオニシホドウキョウ	国道176号	9.4	2.0	2015	兵庫	西宮	兵庫県	西宮市		●				H29	I	
八木歩道橋	ヤギホドウキョウ	国道28号	14.8	7.49	1968	兵庫	洲本	兵庫県	南あわじ市				●		R2	II	
神代歩道橋	ジンダイホドウキョウ	国道28号	15.9	7.49	1969	兵庫	洲本	兵庫県	南あわじ市				●		R2	II	
人丸歩道橋	ヒマルホドウキョウ	国道2号	13.6	10.07	1968	兵庫	明石	兵庫県	明石市				●		R2	I	
大蔵天神歩道橋	オウクラテンジンホドウキョウ	国道2号	14.3	10.07	1978	兵庫	明石	兵庫県	明石市				●		R2	I	
相生町横断歩道橋	アイオイチョウオウダンホドウキョウ	国道28号	19.9	7.17	1981	兵庫	明石	兵庫県	明石市				●		R2	I	
平野歩道橋	ヒラノホドウキョウ	国道175号	34.4	19.15	2008	兵庫	明石	兵庫県	神戸市				●		R2	I	
田井横断歩道橋	タイオウダンホドウキョウ	国道175号		7.77	1998	兵庫	明石	兵庫県	神戸市				●		R2	I	
神出田井歩道橋	カンデタイホドウキョウ	国道175号	12.4	7.77	1969	兵庫	明石	兵庫県	神戸市	○			●		R2	III	塗替工
滝野社インター南歩道橋	タキノヤシロインターミナホドウキョウ	国道175号		18.75	1987	兵庫	明石	兵庫県	加東市				●		R1	I	
滝野社インター北歩道橋	タキノヤシロインターキタホドウキョウ	国道175号		18.75	1987	兵庫	明石	兵庫県	加東市				●		R1	I	
畑瀬歩道橋	ハタセホドウキョウ	国道175号	16.2	10.63	1998	兵庫	明石	兵庫県	西脇市				●		R2	I	
桜ヶ丘歩道橋	サクラガオカホドウキョウ	国道175号	14.5	10.63	1968	兵庫	明石	兵庫県	西脇市				●		R2	I	
一条横断歩道橋	イチジョウオウダンホドウキョウ	国道24号	31.7	2.3	1971	奈良	奈良	奈良県	奈良市				●		R2	II	
菟川横断歩道橋	ウサガワオウダンホドウキョウ	国道24号	24.7	2.1	1991	奈良	奈良	奈良県	奈良市				●		H31 (R1)	I	
下三橋横断歩道橋	シモミツハシオウダンホドウキョウ	国道24号	32	3	1975	奈良	奈良	奈良県	大和郡山市				●		R2	II	
美濃庄橋横断歩道橋	ミノジョウハシオウダンホドウキョウ	国道24号	27.3	2.3	1976	奈良	奈良	奈良県	大和郡山市				●		R2	II	
発志院横断歩道橋	ハツシインオウダンホドウキョウ	国道24号	32.4	1.5	1975	奈良	奈良	奈良県	大和郡山市			○			R2	III	撤去予定
八条地区横断歩道橋	ハチジョウチクオウダンホドウキョウ	国道24号	32.4	3	2006	奈良	奈良	奈良県	大和郡山市				●		R2	I	
上之庄横断歩道橋	カミノジョウオウダンホドウキョウ	国道24号	16.5	1.5	1968	奈良	橿原	奈良県	天理市				●		R2	II	
鍵横断歩道橋	カギオウダンホドウキョウ	国道24号	10	1.5	1967	奈良	橿原	奈良県	田原本町				●		H31 (R1)	I	
阪手横断歩道橋	サカテオウダンホドウキョウ	国道24号	15.9	1.5	2010	奈良	橿原	奈良県	田原本町			●			H29	II	
八条横断歩道橋	ハチジョウオウダンホドウキョウ	国道24号	19.6	1.5	1969	奈良	橿原	奈良県	田原本町			●			H29	II	
兵部横断歩道橋	ヒョウブオウダンホドウキョウ	国道24号	20.5	1.5	1968	奈良	橿原	奈良県	橿原市			●			H29	II	
四条横断歩道橋	シジョウオウダンホドウキョウ	国道24号	70	1.5	2005	奈良	橿原	奈良県	橿原市				●		H31 (R1)	I	
北花内横断歩道橋	キタハナチオウダンホドウキョウ	国道24号	17	1.5	1969	奈良	橿原	奈良県	葛城市	○	●				H29	III	柵補修
鳥井戸横断歩道橋	トリイドオウダンホドウキョウ	国道24号	15.9	1.5	1968	奈良	橿原	奈良県	御所市				●		H31 (R1)	II	
東佐味横断歩道橋	ヒガシサビオウダンホドウキョウ	国道24号	14.7	1.5	1968	奈良	橿原	奈良県	御所市			●			H29	II	
今井横断歩道橋	イマイオウダンホドウキョウ	国道24号	12.7	1.5	1968	奈良	橿原	奈良県	五條市			●			H29	II	
真菅北横断歩道橋	マスカキオウダンホドウキョウ	国道24号	46	2.3	1982	奈良	橿原	奈良県	橿原市			●			H29	II	
忌部横断歩道橋	イムベオウダンホドウキョウ	国道24号	30.05	1.5	2004	奈良	橿原	奈良県	橿原市			●			H29	II	
曲川横断歩道橋	マワリカワオウダンホドウキョウ	国道24号	208.2	2	2004	奈良	橿原	奈良県	橿原市			●			H29	II	
金堂田横断歩道橋	コンドウオウダンホドウキョウ	国道25号	14.2	1.5	1982	奈良	奈良	奈良県	斑鳩町	●					R3	II	
斑鳩横断歩道橋	イカルガオウダンホドウキョウ	国道25号	8.6	1.5	1967	奈良	奈良	奈良県	斑鳩町	●					R3	II	
王寺横断歩道橋	オウジオウダンホドウキョウ	国道25号	25.5	1.5	1980	奈良	奈良	奈良県	王寺町	●					R3	II	
藤井横断歩道橋	フジイオウダンホドウキョウ	国道25号	32.5	1.5	1980	奈良	奈良	奈良県	王寺町	●					R3	II	
畑横断歩道橋	ハタケオウダンホドウキョウ	国道165号	17	1.5	1967	奈良	橿原	奈良県	香芝市	●					R3	II	
下田横断歩道橋	シモダオウダンホドウキョウ	国道165号	17.5	1.5	1969	奈良	橿原	奈良県	香芝市	●					R3	I	
曲川横断歩道橋	マワリカワオウダンホドウキョウ	国道165号	20.5	1.5	1969	奈良	橿原	奈良県	橿原市	●○					R3	II	橋面補修・ボルト交換等
西室横断歩道橋	ニシムロオウダンホドウキョウ	国道165号	102	2	1996	奈良	橿原	奈良県	葛城市			●			H31 (R1)	II	
五條横断歩道橋	ゴジョウオウダンホドウキョウ	国道24号	25.225	2.25	2013	奈良	橿原	奈良県	五條市			●			H31 (R1)	I	
伴堂横断歩道橋	トモドオウダンホドウキョウ	国道24号	253	3.5	2014	奈良	橿原	奈良県	三宅町	●					R3	I	
川西横断歩道橋	カニシオウダンホドウキョウ	国道24号 (京奈和自動車道)	42.5	3	2013	奈良	橿原	奈良県	橿原市			●			H31 (R1)	I	
東家横断歩道橋	トウケオウダンホドウキョウ	国道24号	39.2	1.5	1969	和歌山	和歌山国道	和歌山県	橋本市			●			H31 (R1)	I	
岸上横断歩道橋	キシカミオウダンホドウキョウ	国道24号	59.1	1.5	1977	和歌山	和歌山国道	和歌山県	橋本市			●			H31 (R1)	II	
名古曾横断歩道橋	ナゴソオウダンホドウキョウ	国道24号	46.3	1.5	1972	和歌山	和歌山国道	和歌山県	橋本市			●			H31 (R1)	II	
妙寺横断歩道橋	ミョウジオウダンホドウキョウ	国道24号	41.9	1.5	1969	和歌山	和歌山国道	和歌山県	かつらぎ町			●			H31 (R1)	I	
笠田横断歩道橋	カセダオウダンホドウキョウ	国道24号	39.9	1.5	1968	和歌山	和歌山国道	和歌山県	かつらぎ町			●			H31 (R1)	II	
高田横断歩道橋	タカダオウダンホドウキョウ	国道24号	37.1	1.5	1974	和歌山	和歌山国道	和歌山県	かつらぎ町			●			H31 (R1)	II	橋面補修等
名手横断歩道橋	ナテオウダンホドウキョウ	国道24号	38.6	1.5	1968	和歌山	和歌山国道	和歌山県	紀の川市			●			H31 (R1)	II	
黒土横断歩道橋	クロツチオウダンホドウキョウ	国道24号	49	1.5	1977	和歌山	和歌山国道	和歌山県	紀の川市			●			H31 (R1)	II	
打田横断歩道橋	ウチダオウダンホドウキョウ	国道24号	50.6	1.5	1976	和歌山	和歌山国道	和歌山県	紀の川市			●			H31 (R1)	II	
川辺横断歩道橋	カワベオウダンホドウキョウ	国道24号	107.5	2	1988	和歌山	和歌山国道	和歌山県	和歌山市			●			H31 (R1)	I	
田屋西横断歩道橋	タヤニシオウダンホドウキョウ	国道24号	41.5	2	1986	和歌山	和歌山国道	和歌山県	和歌山市			●			H31 (R1)	II	
田屋東横断歩道橋	タヤヒガシオウダンホドウキョウ	国道24号	49	2	2007	和歌山	和歌山国道	和歌山県	和歌山市			●			H31 (R1)	I	
中之島横断歩道橋	ナカノシマオウダンホドウキョウ	国道24号	47.9	1.5	1968	和歌山	和歌山国道	和歌山県	和歌山市			●			H31 (R1)	II	
本町横断歩道橋	ホンマチオウダンホドウキョウ	国道24号	69.4	2.3	1967	和歌山	和歌山国道	和歌山県	和歌山市			●			H31 (R1)	II	
鷺ノ森横断歩道橋	サギノモリオウダンホドウキョウ	国道24号	55.1	1.5	1968	和歌山	和歌山国道	和歌山県	和歌山市			●			H31 (R1)	II	
城北横断歩道橋	シヨウホクオウダンホドウキョウ	国道24号	79	2.3	1969	和歌山	和歌山国道	和歌山県	和歌山市			●			H31 (R1)	II	

近畿地方整備局 横断歩道橋点検計画・修繕計画

判定区分 I:健全 II:予防保全設備 III:早期措置段階 IV:緊急措置段階

横断歩道橋名	フリガナ	路線名	延長 (m)	幅員 (m)	建設年次 (西暦)	事務所	出張所	府県名	市町村名	点検・修繕計画 (○:修繕工事、●:定期点検、×:撤去)					点検年度	判定区分	講ずる措置の内容
										R3	R4	R5	R6	R7			
八番丁横断歩道橋	ハチバンチョウオウダンホトウキョウ	国道24号	62	1.5	1971	和歌山	和歌山国道	和歌山県	和歌山市				●		H31(R1)	I	
汀丁横断歩道橋	ミキリチョウオウダンホトウキョウ	国道24号	72	2.3	1968	和歌山	和歌山国道	和歌山県	和歌山市				●		H31(R1)	I	
県庁前横断歩道橋	ケンチョウマエオウダンホトウキョウ	国道24号	141.6	2.3	1968	和歌山	和歌山国道	和歌山県	和歌山市				●		H31(R1)	II	
内原横断歩道橋	ウチハラオウダンホトウキョウ	国道42号	51.8	1.5	1968	和歌山	海南国道	和歌山県	日高町				●		R2	II	
畑横断歩道橋	ハタオウダンホトウキョウ	国道42号	43.9	1.5	1979	和歌山	海南国道	和歌山県	由良町				●		R2	II	
栖原横断歩道橋	クスオウダンホトウキョウ	国道42号	85.5	2	1986	和歌山	海南国道	和歌山県	湯浅町				●		R2	II	
有田大橋歩道橋(下り)	アリダオウダンホトウキョウ	国道42号	80.1	1.8	1982	和歌山	海南国道	和歌山県	有田市			○	●		R2	III	当て板工
有田大橋歩道橋(上り)	アリダオウダンホトウキョウ	国道42号	81.2	2.3	1984	和歌山	海南国道	和歌山県	有田市				●		R2	II	
初島横断歩道橋	ハツシマオウダンホトウキョウ	国道42号	39.1	1.5	1968	和歌山	海南国道	和歌山県	有田市				●		R2	II	
下津横断歩道橋	シモヅオウダンホトウキョウ	国道42号	55.8	2.3	1968	和歌山	海南国道	和歌山県	海南市				●		R2	I	
藤白横断歩道橋	フジシロオウダンホトウキョウ	国道42号	103	2.5	1970	和歌山	海南国道	和歌山県	海南市				●		R2	II	
琴の浦歩道橋	コノウラホトウキョウ	国道42号	74.4	2.3	1971	和歌山	海南国道	和歌山県	海南市				●		R2	II	
毛見横断歩道橋	ケミオウダンホトウキョウ	国道42号	52.7	1.5	1969	和歌山	海南国道	和歌山県	和歌山市				●		R2	I	
紀三井寺横断歩道橋	キミイテラオウダンホトウキョウ	国道42号	68.3	1.5	1971	和歌山	海南国道	和歌山県	和歌山市				●		R2	II	
秋葉山横断歩道橋	アキハサンオウダンホトウキョウ	国道42号	48.4	2.3	1971	和歌山	海南国道	和歌山県	和歌山市				●		R2	II	
日赤前横断歩道橋	ニッセキマエオウダンホトウキョウ	国道42号	29.6	1.5	1970	和歌山	海南国道	和歌山県	和歌山市				●		R2	II	
県庁前横断歩道橋	ケンチョウマエオウダンホトウキョウ	国道42号	128.9	1.5	1968	和歌山	海南国道	和歌山県	和歌山市				●		R2	II	
那智横断歩道橋	ナチオウダンホトウキョウ	国道42号	10.5	1.5	1974	紀南	新宮国道	和歌山県	那智勝浦町		●		○		H29	II	
横市横断歩道橋	ヨコイチオウダンホトウキョウ	国道8号	145	3	1990	福井	福井国道	福井県	越前市				●		R2	I	
塚原横断歩道橋	ツカハラオウダンホトウキョウ	国道8号	84	2	2006	福井	福井国道	福井県	越前市				●		R2	I	
杉津横断歩道橋	スイズオウダンホトウキョウ	国道8号	43	2	1965	福井	敦賀国道	福井県	敦賀市				●		R2	II	当て板補修・塗装塗替等
曙横断歩道橋	アケボノオウダンホトウキョウ	国道8号	45	2	1967	福井	敦賀国道	福井県	敦賀市	○			●		R2	II	
中郷横断歩道橋	ナカコウオウダンホトウキョウ	国道8号	15	2	1972	福井	敦賀国道	福井県	敦賀市	●					R3	II	当て板補修・塗装塗替等
気山横断歩道橋	キヤマオウダンホトウキョウ	国道27号	19	2	1988	福井	小浜国道	福井県	若狭町	●					R3	I	塗装塗替等
上野横断歩道橋	ウエノオウダンホトウキョウ	国道27号	24	3	2002	福井	小浜国道	福井県	若狭町	●					R3	I	
本郷横断歩道橋	ホンコウオウダンホトウキョウ	国道27号	68	3	1999	福井	小浜国道	福井県	おおい町	○●					R3	II	
疋田横断歩道橋	ヒキダオウダンホトウキョウ	国道161号	17	2	1984	福井	敦賀国道	福井県	敦賀市	●					R3	II	塗装塗替等

近畿地方整備局 門型標識等点検計画・修繕計画

判定区分 I:健全 II:予防保全設備 III:早期措置段階 IV:緊急措置段階

門型標識等名	路線名	幅員 (m)	完成年次 (西暦)	事務所	出張所	府県名	市町村名	点検・修繕計画 (○:修繕工事、●:定期点検、×:撤去)					点検年度	判定区分	講ずる措置の内容
								R3	R4	R5	R6	R7			
提供装置	国道161号	22.3	2016	滋賀	堅田	滋賀県	大津市		●				H29	II	
案内標識	国道1号	8.7	不明	滋賀	草津	滋賀県	大津市				●		R1	II	
案内標識	国道1号	18.8	1990	滋賀	草津	滋賀県	大津市					●	R2	II	
案内標識	国道1号	10.6	不明	滋賀	草津	滋賀県	大津市	●					R3	II	
案内標識	国道1号	17.0	1995	滋賀	草津	滋賀県	大津市			●			H30	II	
案内標識	国道1号	16.6	2003	滋賀	草津	滋賀県	大津市	●					R3	II	
案内標識	国道161号	10.0	2001	滋賀	堅田	滋賀県	大津市			●			H30	I	
案内標識	国道161号	10.0	1986	滋賀	堅田	滋賀県	大津市			●			H30	I	
案内標識	国道161号	9.0	1986	滋賀	堅田	滋賀県	大津市				●		R1	II	電源BOXの撤去もしくは更新
案内標識	国道161号	11.5	1986	滋賀	堅田	滋賀県	大津市					●	R2	II	
案内標識	国道161号	11.2	1988	滋賀	堅田	滋賀県	大津市	●					R3	II	
案内標識	国道161号	12.5	1988	滋賀	堅田	滋賀県	大津市			●			H30	I	
案内標識	国道161号	7.0	1995	滋賀	堅田	滋賀県	大津市		●				H29	II	
案内標識	国道161号	19.3	1995	滋賀	堅田	滋賀県	大津市				●		R1	II	
案内標識	国道161号	32.5	1995	滋賀	堅田	滋賀県	大津市					●	R2	II	
案内標識	国道161号	24.0	1995	滋賀	堅田	滋賀県	大津市	●					R3	II	
案内標識	国道161号	19.0	1995	滋賀	堅田	滋賀県	大津市		●				H30	II	
案内標識	国道8号	27.0	1989	滋賀	彦根	滋賀県	彦根市					●	R2	II	
案内標識	国道1号	29.0	1994	滋賀	草津	滋賀県	草津市			●			H30	II	
案内標識	国道1号	8.7	不明	滋賀	草津	滋賀県	栗東市					●	R2	II	
案内標識	国道1号	22.0	不明	滋賀	草津	滋賀県	栗東市	●					R3	II	
提供装置	国道1号	不明	2006	滋賀	草津	滋賀県	栗東市		●				H30	I	
案内標識	国道1号	12.3	不明	滋賀	彦根	滋賀県	栗東市					●	R2	II	
提供装置	国道1号	27.0	2003	滋賀	草津	滋賀県	甲賀市				●		R1	II	
提供装置	国道8号	不明	2006	滋賀	彦根	滋賀県	長浜市		●				H30	I	
案内標識	国道8号	10.1		滋賀	彦根	滋賀県	米原市	●					R3	II	
案内標識	国道8号	9.5	不明	滋賀	彦根	滋賀県	米原市		●				H30	II	
案内標識	国道8号	15.8	不明	滋賀	彦根	滋賀県	米原市	●					R3	II	
案内標識	国道8号	9.0	不明	滋賀	彦根	滋賀県	米原市		●				H30	I	
提供装置	国道161号	12.1	2004	滋賀	堅田	滋賀県	高島市				●		R1	II	
案内標識	国道1号	27.0	2001	滋賀	草津	滋賀県	甲賀市			●			H30	II	
案内標識	国道161号 (県道558号)	9.2	不明	滋賀		滋賀県	高島市			●			H30	II	
その他(情報装置)	国道1号	15.5	不明	滋賀		滋賀県	甲賀市		●				H30	I	
その他(情報装置)	国道1号	12.4	不明	滋賀		滋賀県	大津市		●				H30	II	
その他(情報装置)	国道8号	8.5	不明	滋賀		滋賀県	長浜市			●			H30	II	
その他(情報装置)	国道161号	11.0	不明	滋賀		滋賀県	高島市			●			H30	II	
案内標識	国道21号	10.4	2019	滋賀		滋賀県	米原市	●			●		R3	I	
案内標識	国道8号	12.3	1980	滋賀	彦根	滋賀県	栗東市			●			H30	II	
案内標識	国道8号	11.0	1981	滋賀	彦根	滋賀県	長浜市					●	R2	II	
案内標識	国道9号	14	2011	福知山	国道9号	京都府	福知山市					●	R2	I	
案内標識	国道27号	7	1996	福知山	綾部国道	京都府	舞鶴市			●			H30	I	
案内標識	国道27号	7	1993	福知山	綾部国道	京都府	舞鶴市			●			H30	II	
提供装置	国道27号	7	不明	福知山	綾部国道	京都府	綾部市		●				H29	I	
案内標識	国道9号	14	1991	福知山	国道9号	京都府	福知山市					●	R2	I	
案内標識	国道9号	14	2011	福知山	国道9号	京都府	福知山市					●	R2	I	
案内標識	国道27号	6.5	不明	福知山	綾部国道	京都府	舞鶴市			●			H30	I	
案内標識	国道27号	6.5	1998	福知山	綾部国道	京都府	綾部市		●				H29	I	
提供装置	国道9号	14.5	不明	福知山	国道9号	京都府	福知山市					●	R2	I	
提供装置	国道9号	10.3	不明	福知山	国道9号	京都府	福知山市	●					R3	I	

近畿地方整備局 門型標識等点検計画・修繕計画

判定区分 I:健全 II:予防保全設備 III:早期措置段階 IV:緊急措置段階

門型標識等名	路線名	幅員 (m)	完成年次 (西暦)	事務所	出張所	府県名	市町村名	点検・修繕計画 (○:修繕工事、●:定期点検、×:撤去)					点検年度	判定区分	講ずる措置の内容
								R3	R4	R5	R6	R7			
提供装置	国道1号	14	2011	京都	京都第一	京都府	京都市		●				H29	II	
提供装置	国道24号	13	2011	京都	京都第一	京都府	京都市			●			H30	I	
提供装置	国道171号	16	2009	京都	京都第一	京都府	京都市			●			H30	II	
提供装置	国道1号	16	2010	京都	京都第一	京都府	京都市	●					R3	II	
提供装置	国道9号	16	2010	京都	京都第二	京都府	京都市		●				H29	I	
提供装置	国道24号	19	2009	京都	京都第一	京都府	京都市		●				H29	II	
提供装置	国道24号	15	2009	京都	京都第一	京都府	京都市		●				H29	II	
提供装置	国道1号	15	不明	京都	京都第一	京都府	京都市	●					R3	II	
提供装置	国道1号	22	不明	京都	京都第一	京都府	京都市	●					R3	II	
案内標識	国道1号	17	不明	京都	京都第一	京都府	京都市	●					R3	II	
案内標識	国道1号	24	1987	京都	京都第一	京都府	京都市	●					R3	II	
案内標識	国道1号	16	1980	京都	京都第一	京都府	京都市	●					R3	II	
案内標識	国道1号	16	不明	京都	京都第一	京都府	京都市	●					R3	I	
案内標識	国道1号	20	1993	京都	京都第一	京都府	京都市	●					R3	II	
案内標識	国道1号	16	不明	京都	京都第一	京都府	京都市	●					R3	II	
その他	国道1号	19	不明	京都	京都第一	京都府	京都市				●		H31R1	II	錆止め・ナット設置(済み)
案内標識	国道1号	14	不明	京都	京都第一	京都府	京都市	●					R3	II	
案内標識	国道1号	17	不明	京都	京都第一	京都府	京都市	●○					R3	III	事故損傷で対応
案内標識	国道1号	18	不明	京都	京都第一	京都府	京都市東山区	●					R3	I	
案内標識	国道1号	18	不明	京都	京都第一	京都府	京都市	●					R3	I	
案内標識	国道1号	17	1998	京都	京都第一	京都府	京都市	●					R3	II	
案内標識	国道1号	17	不明	京都	京都第一	京都府	京都市	●					R3	I	
案内標識	国道1号	15	1993	京都	京都第一	京都府	京都市	●					R3	II	
案内標識	国道1号BP	14	2006	京都	京都第一	京都府	京都市	●					R3	II	
案内標識	国道24号	16	1991	京都	京都第一	京都府	京都市		●				H29	III	縦パイプの設置(済み)
案内標識	国道24号	14	2002	京都	京都第一	京都府	京都市		●				H29	I	
案内標識	国道24号	22	2002	京都	京都第一	京都府	京都市		●				H29	II	
案内標識	国道24号	15	1993	京都	京都第一	京都府	京都市		●				H29	II	
案内標識	国道24号	12	不明	京都	京都第一	京都府	京都市			●			H30	II	
案内標識	国道24号	12	不明	京都	京都第一	京都府	京都市			●			H30	II	
案内標識	国道24号	12	不明	京都	京都第一	京都府	京都市			●			H30	II	
案内標識	国道9号	38	不明	京都	京都第二	京都府	京都市				●		R2	II	
案内標識	国道9号	37	不明	京都	京都第二	京都府	京都市				●		R2	II	標識板更新(取替え)(済み)
案内標識	国道9号	16	不明	京都	京都第二	京都府	京都市				●		R2	I	
案内標識	国道9号	16	不明	京都	京都第二	京都府	京都市				●		R2	II	
警戒標識	国道9号	15	不明	京都	京都第二	京都府	京都市				●		R2	I	
警戒標識	国道9号	15	不明	京都	京都第二	京都府	京都市				●		R2	I	
案内標識	国道9号	18	不明	京都	京都第二	京都府	京都市				●		R2	I	
案内標識	国道9号	18	不明	京都	京都第二	京都府	京都市				●		R2	I	
案内標識	国道9号	16	不明	京都	京都第二	京都府	京都市				●		R2	I	
案内標識	国道9号	16	不明	京都	京都第二	京都府	京都市				●		R2	I	
案内標識	国道9号	26	不明	京都	京都第二	京都府	京都市				●		R2	I	
案内標識	国道9号	26	不明	京都	京都第二	京都府	京都市				●		R2	II	
案内標識	国道171号	18	1993	京都	京都第二	京都府	京都市			●			H30	II	
案内標識	国道171号	9	不明	京都	京都第二	京都府	長岡京市			●			H30	I	
案内標識	国道171号	24	不明	京都	京都第二	京都府	長岡京市			●			H30	II	
案内標識	国道171号	18	1993	京都	京都第二	京都府	京都市			●			H30	II	
提供装置	国道24号	15	1991	京都	京都第一	京都府	宇治市			●			H30	II	
案内標識	国道24号	26	不明	京都	京都第一	京都府	宇治市				●		H31R1	II	
案内標識	国道24号	28	2001	京都	京都第一	京都府	宇治市				●		H31R1	II	

近畿地方整備局 門型標識等点検計画・修繕計画

判定区分 I:健全 II:予防保全設備 III:早期措置段階 IV:緊急措置段階

門型標識等名	路線名	幅員 (m)	完成年次 (西暦)	事務所	出張所	府県名	市町村名	点検・修繕計画 (○:修繕工事、●:定期点検、×:撤去)					点検年度	判定区分	講ずる措置の内容
								R3	R4	R5	R6	R7			
提供装置	国道9号	8	2011	京都	京都第二	京都府	亀岡市					●	R2	I	
案内標識	国道24号	28	2000	京都	京都第一	京都府	城陽市					●	H31R1	II	
その他	国道1号	28	不明	京都	京都第一	京都府	八幡市					●	H31R1	II	
案内標識	国道1号BP	25	2010	京都	京都第一	京都府	八幡市					●	H31R1	I	
案内標識	国道1号BP	24	2006	京都	京都第一	京都府	八幡市					●	H31R1	I	
案内標識	国道1号BP	24	2006	京都	京都第一	京都府	八幡市					●	H31R1	I	
案内標識	国道24号	14	2000	京都	京都第一	京都府	木津川市						H26	II	
案内標識	国道24号	14	不明	京都	京都第一	京都府	木津川市					●	H31R1	II	
案内標識	国道163号	12	不明	京都	京都第一	京都府	木津川市					●	H31R1	II	
案内標識	国道163号	18	不明	京都	京都第一	京都府	木津川市					●	H31R1	II	
案内標識	国道163号	18	不明	京都	京都第一	京都府	木津川市					●	H31R1	II	
案内標識	国道163号	18	不明	京都	京都第一	京都府	木津川市					●	H31R1	II	
案内標識	国道163号	18	不明	京都	京都第一	京都府	木津川市					●	H31R1	II	
案内標識	国道163号	18	不明	京都	京都第一	京都府	木津川市					●	H31R1	II	
提供装置	国道1号	17	2010	京都	京都第一	京都府	久御山町		●				H29	II	
案内標識	国道1号	21	不明	京都	京都第一	京都府	久御山町					●	H31R1	II	
案内標識	国道1号	27	2004	京都	京都第一	京都府	久御山町					●	H31R1	II	
案内標識	国道1号	27	不明	京都	京都第一	京都府	久御山町					●	H31R1	II	
案内標識	国道1号BP	47	不明	京都	京都第一	京都府	久御山町					●	H31R1	I	
案内標識	国道1号BP	47	不明	京都	京都第一	京都府	久御山町					●	H31R1	I	
案内標識	国道1号BP	19	1991	京都	京都第一	京都府	久御山町					●	H31R1	II	
案内標識	国道1号BP	19	不明	京都	京都第一	京都府	久御山町					●	H31R1	II	
案内標識	国道24号	30	2001	京都	京都第一	京都府	久御山町					●	H31R1	II	
案内標識	国道163号	12	不明	京都	京都第一	京都府	精華町					●	H31R1	II	
案内標識	国道163号	12	不明	京都	京都第一	京都府	精華町					●	H31R1	II	
提供装置	国道9号	17	1998	京都	京都第二	京都府	京丹波町		●				H29	II	
案内標識	国道9号	22	不明	京都	京都第二	京都府	京丹波町					●	R2	I	
案内標識	国道9号	22	不明	京都	京都第二	京都府	京丹波町					●	R2	II	
案内標識	国道9号	22	不明	京都	京都第二	京都府	京丹波町					●	R2	II	
案内標識	国道24号	14	2020	京都	京都第一	京都府	宇治市					●	R2	I	
案内標識	国道1号	16	不明	京都	京都第一	京都府	京都市	●					R3	II	
案内標識	国道171号	15	2004	京都	京都第二	京都府	大山崎町			●			H30	II	
提供装置	国道163号	8	不明	大阪	北大阪	大阪府	大阪市					●	R1	I	
提供装置	国道163号	17	不明	大阪	北大阪	大阪府	大阪市		○			●	R1	III	止水対策
提供装置	国道1号	17	1988	大阪	北大阪	大阪府	大阪市					●	R1	II	
提供装置	国道1号	8	不明	大阪	北大阪	大阪府	大阪市					●	R1	II	
提供装置	国道1号	16	不明	大阪	北大阪	大阪府	大阪市					●	R1	II	
提供装置	国道1号	9	2009	大阪	北大阪	大阪府	大阪市					●	R1	II	
提供装置	国道1号	9	不明	大阪	北大阪	大阪府	大阪市					●	R1	I	
提供装置	国道25号	15	2011	大阪	西大阪	大阪府	大阪市					●	R2	I	
提供装置	国道25号	28	2011	大阪	西大阪	大阪府	大阪市					●	R2	II	
提供装置	国道26号		2001	大阪	西大阪	大阪府	大阪市			●			H30	II	
提供装置	国道2号	24	2002	大阪	北大阪	大阪府	大阪市					●	R2	II	
提供装置	国道2号	18	不明	大阪	北大阪	大阪府	大阪市					●	R2	II	
提供装置	国道2号	17	2005	大阪	北大阪	大阪府	大阪市					●	R2	I	
提供装置	国道43号	28	2015	大阪	西大阪	大阪府	大阪市	●					R3	II	
提供装置	国道43号	28	2015	大阪	西大阪	大阪府	大阪市	●					R3	II	
提供装置	国道43号	14	2001	大阪	西大阪	大阪府	大阪市	●					R3	II	
提供装置	国道43号		1994	大阪	西大阪	大阪府	大阪市		●				H29	I	
案内標識	国道25号	15	不明	大阪	西大阪	大阪府	大阪市					●	R2	II	
案内標識	国道25号	15	1994	大阪	西大阪	大阪府	大阪市					●	R2	II	

近畿地方整備局 門型標識等点検計画・修繕計画

判定区分 I:健全 II:予防保全設備 III:早期措置段階 IV:緊急措置段階

門型標識等名	路線名	幅員 (m)	完成年次 (西暦)	事務所	出張所	府県名	市町村名	点検・修繕計画 (○:修繕工事、●:定期点検、×:撤去)					点検年度	判定区分	講ずる措置の内容
								R3	R4	R5	R6	R7			
案内標識	国道25号	21	1994	大阪	西大阪	大阪府	大阪市					●	R2	II	
案内標識	国道25号	21	不明	大阪	西大阪	大阪府	大阪市					●	R2	II	
案内標識	国道25号	21	不明	大阪	西大阪	大阪府	大阪市					●	R2	II	
案内標識	国道25号	21	不明	大阪	西大阪	大阪府	大阪市					●	R2	II	
案内標識	国道25号	21	1994	大阪	西大阪	大阪府	大阪市					●	R2	II	
案内標識	国道25号	22	1994	大阪	西大阪	大阪府	大阪市					●	R2	II	
案内標識	国道25号	22	1994	大阪	西大阪	大阪府	大阪市					●	R2	II	
案内標識	国道25号	19	1994	大阪	西大阪	大阪府	大阪市					●	R2	II	
案内標識	国道25号	20	1994	大阪	西大阪	大阪府	大阪市					●	R2	I	
案内標識	国道25号	16	1994	大阪	西大阪	大阪府	大阪市					●	R2	II	
案内標識	国道25号	16	1994	大阪	西大阪	大阪府	大阪市					●	R2	II	
案内標識	国道25号	16	1994	大阪	西大阪	大阪府	大阪市					●	R2	II	
案内標識	国道25号	16	1994	大阪	西大阪	大阪府	大阪市					●	R2	I	
案内標識	国道25号	16	1994	大阪	西大阪	大阪府	大阪市					●	R2	I	
案内標識	国道25号	19	不明	大阪	西大阪	大阪府	大阪市					●	R2	II	
案内標識	国道25号	19	不明	大阪	西大阪	大阪府	大阪市					●	R2	II	
案内標識	国道25号	19	不明	大阪	西大阪	大阪府	大阪市					●	R2	II	
案内標識	国道25号	28	不明	大阪	西大阪	大阪府	大阪市					●	R2	II	
案内標識	国道25号	28	不明	大阪	西大阪	大阪府	大阪市					●	R2	II	
案内標識	国道25号	29	不明	大阪	西大阪	大阪府	大阪市					●	R2	II	
案内標識	国道25号	21	1995	大阪	西大阪	大阪府	大阪市					●	R2	II	
案内標識	国道26号		1992	大阪	西大阪	大阪府	大阪市			●			H30	II	
案内標識	国道26号		1992	大阪	西大阪	大阪府	大阪市			●			H30	II	
案内標識	国道26号		1992	大阪	西大阪	大阪府	大阪市			●			H30	II	
案内標識	国道26号		1992	大阪	西大阪	大阪府	大阪市			●			H30	II	
案内標識	国道26号		2005	大阪	西大阪	大阪府	大阪市			●			H30	II	
案内標識	国道26号		1992	大阪	西大阪	大阪府	大阪市			●			H30	II	
案内標識	国道26号		1992	大阪	西大阪	大阪府	大阪市			●			H30	I	
案内標識	国道43号	32	1989	大阪	西大阪	大阪府	大阪市	●					R3	II	
案内標識	国道43号	30	1989	大阪	西大阪	大阪府	大阪市	●					R3	II	
案内標識	国道43号	25	1994	大阪	西大阪	大阪府	大阪市	●					R3	I	
案内標識	国道43号	25	1989	大阪	西大阪	大阪府	大阪市	○●					R3	III	当て板補修
案内標識	国道43号	29	1994	大阪	西大阪	大阪府	大阪市	●					R3	II	
案内標識	国道43号	8	1994	大阪	西大阪	大阪府	大阪市	●					R3	II	ボルトワッシャー取付
案内標識	国道43号	8	1994	大阪	西大阪	大阪府	大阪市	●					R3	I	
案内標識	国道43号	29	不明	大阪	西大阪	大阪府	大阪市	●					R3	II	
案内標識	国道43号	28	1994	大阪	西大阪	大阪府	大阪市	●					R3	II	
案内標識	国道43号	19	1994	大阪	西大阪	大阪府	大阪市	●					R3	I	
案内標識	国道43号	9	1994	大阪	西大阪	大阪府	大阪市	●					R3	I	
案内標識	国道43号	26	1994	大阪	西大阪	大阪府	大阪市	●					R3	I	
案内標識	国道43号	37	2012	大阪	西大阪	大阪府	大阪市	●					R3	II	ボルト増し締め
案内標識	国道43号	38	1994	大阪	西大阪	大阪府	大阪市	●					R3	II	
案内標識	国道43号	14	1994	大阪	西大阪	大阪府	大阪市	●					R3	II	
案内標識	国道43号		1994	大阪	西大阪	大阪府	大阪市		●				H29	I	
案内標識	国道43号		1994	大阪	西大阪	大阪府	大阪市	○	●				H29	III	ボルト増し締め
案内標識	国道43号		1994	大阪	西大阪	大阪府	大阪市		●				H29	II	
案内標識	国道43号		1994	大阪	西大阪	大阪府	大阪市		●				H29	I	
案内標識	国道43号		1994	大阪	西大阪	大阪府	大阪市		●				H29	II	
案内標識	国道43号		1994	大阪	西大阪	大阪府	大阪市		●				H29	II	
案内標識	国道43号		1991	大阪	西大阪	大阪府	大阪市		●				H29	I	

近畿地方整備局 門型標識等点検計画・修繕計画

判定区分 I:健全 II:予防保全設備 III:早期措置段階 IV:緊急措置段階

門型標識等名	路線名	幅員 (m)	完成年次 (西暦)	事務所	出張所	府県名	市町村名	点検・修繕計画 (○:修繕工事、●:定期点検、×:撤去)					点検年度	判定区分	講ずる措置の内容
								R3	R4	R5	R6	R7			
その他	国道163号	16	1988	大阪	北大阪	大阪府	大阪市				●		R1	II	
案内標識	国道163号	16	1982	大阪	北大阪	大阪府	大阪市				●		R1	II	
その他	国道163号	7	不明	大阪	北大阪	大阪府	大阪市				●		R1	II	
案内標識	国道163号	16	不明	大阪	北大阪	大阪府	大阪市				●		R1	II	
案内標識	国道163号	17	2007	大阪	北大阪	大阪府	大阪市				●		R1	II	
案内標識	国道163号	9	1982	大阪	北大阪	大阪府	大阪市				●		R1	II	
案内標識	国道1号	18	不明	大阪	北大阪	大阪府	大阪市				●		R1	II	
案内標識	国道1号	16	1987	大阪	北大阪	大阪府	大阪市				●		R1	II	
案内標識	国道1号	16	不明	大阪	北大阪	大阪府	大阪市				●		R1	II	
案内標識	国道1号	15	不明	大阪	北大阪	大阪府	大阪市				●		R1	I	
案内標識	国道1号	14	不明	大阪	北大阪	大阪府	大阪市				●		R1	I	
案内標識	国道1号	14	2001	大阪	北大阪	大阪府	大阪市				●		R1	II	
案内標識	国道1号	15	2000	大阪	北大阪	大阪府	大阪市				●		R1	II	
案内標識	国道1号	14	2000	大阪	北大阪	大阪府	大阪市				●		R1	II	
案内標識	国道2号	14	2001	大阪	北大阪	大阪府	大阪市					●	R2	II	
案内標識	国道2号	14	1998	大阪	北大阪	大阪府	大阪市					●	R2	II	
案内標識	国道2号	15	2001	大阪	北大阪	大阪府	大阪市					●	R2	II	
案内標識	国道2号	18	2001	大阪	北大阪	大阪府	大阪市					●	R2	II	
案内標識	国道2号	18	2002	大阪	北大阪	大阪府	大阪市					●	R2	I	
案内標識	国道2号	18	不明	大阪	北大阪	大阪府	大阪市					●	R2	II	
案内標識	国道1号	13	2000	大阪	北大阪	大阪府	大阪市				●		R1	II	
案内標識	国道1号	15	1987	大阪	北大阪	大阪府	大阪市				●		R1	II	
案内標識	国道1号	13	1987	大阪	北大阪	大阪府	大阪市				●		R1	I	
案内標識	国道1号	16	1987	大阪	北大阪	大阪府	大阪市				●		R1	II	
案内標識	国道1号	12	不明	大阪	北大阪	大阪府	大阪市				●		R1	II	
提供装置	国道26号	18	2015	大阪	南大阪	大阪府	堺市					●	R2	II	
提供装置	国道26号	27	2005	大阪	南大阪	大阪府	堺市				●		R1	II	
提供装置	国道26号	30	不明	大阪	南大阪	大阪府	堺市				●		R1	II	
案内標識	国道26号	27	不明	大阪	南大阪	大阪府	堺市				●		R1	II	
案内標識	国道26号	27	不明	大阪	南大阪	大阪府	堺市				●		R1	II	
案内標識	国道26号	27	不明	大阪	南大阪	大阪府	堺市				●		R1	II	
案内標識	国道26号	50	1988	大阪	南大阪	大阪府	堺市				●		R1	II	
案内標識	国道26号	50	1994	大阪	南大阪	大阪府	堺市				●		R1	II	
案内標識	国道26号	50	不明	大阪	南大阪	大阪府	堺市				●		R1	II	
案内標識	国道26号	30	1983	大阪	南大阪	大阪府	堺市				●		R1	II	
案内標識	国道26号	30	1983	大阪	南大阪	大阪府	堺市				●		R1	II	
案内標識	国道26号	30	2003	大阪	南大阪	大阪府	堺市				●		R1	II	
案内標識	国道26号	30	不明	大阪	南大阪	大阪府	堺市				●		R1	II	
提供装置	国道26号	30	不明	大阪	南大阪	大阪府	堺市				●		R1	II	
案内標識	国道26号	29	不明	大阪	南大阪	大阪府	堺市					●	R2	II	
案内標識	国道26号	25	1983	大阪	南大阪	大阪府	堺市			○		●	R2	III	根巻きコンクリート
案内標識	国道26号	25	1983	大阪	南大阪	大阪府	堺市	○		○		●	R2	III	根巻きコンクリート
案内標識	国道26号	25	1983	大阪	南大阪	大阪府	堺市					●	R2	II	
案内標識	国道26号	25	不明	大阪	南大阪	大阪府	堺市					●	R2	II	
案内標識	国道26号	25	1983	大阪	南大阪	大阪府	堺市					●	R2	II	
案内標識	国道26号	28	1985	大阪	南大阪	大阪府	岸和田市	●					R3	II	
案内標識	国道26号	25	2000	大阪	南大阪	大阪府	岸和田市	●					R3	II	
案内標識	国道26号	25	1983	大阪	南大阪	大阪府	岸和田市	●					R3	II	
案内標識	国道26号	7	不明	大阪	南大阪	大阪府	岸和田市	●					R3	II	
案内標識	国道26号	7	不明	大阪	南大阪	大阪府	岸和田市	●					R3	II	

近畿地方整備局 門型標識等点検計画・修繕計画

判定区分 I:健全 II:予防保全設備 III:早期措置段階 IV:緊急措置段階

門型標識等名	路線名	幅員 (m)	完成年次 (西暦)	事務所	出張所	府県名	市町村名	点検・修繕計画 (○:修繕工事、●:定期点検、×:撤去)					点検年度	判定区分	講ずる措置の内容
								R3	R4	R5	R6	R7			
案内標識	国道26号	23	1983	大阪	南大阪	大阪府	岸和田市	●					R3	II	
案内標識	国道176号		1994	大阪	高槻	大阪府	豊中市						H30	0	
案内標識	国道171号		不明	大阪	高槻	大阪府	池田市		●				H29	II	
案内標識	国道171号		不明	大阪	高槻	大阪府	池田市		●				H29	II	
案内標識	国道171号		不明	大阪	高槻	大阪府	池田市		●				H29	I	
案内標識	国道171号		1991	大阪	高槻	大阪府	池田市		●				H29	II	
案内標識	国道171号		1991	大阪	高槻	大阪府	池田市		●				H29	II	
案内標識	国道171号		1991	大阪	高槻	大阪府	池田市		●				H29	II	
案内標識	国道176号		1994	大阪	高槻	大阪府	池田市			●			H30	0	
案内標識	国道176号		1994	大阪	高槻	大阪府	池田市			●			H30	0	
案内標識	国道26号	25	1983	大阪	南大阪	大阪府	泉大津市	●					R3	II	
案内標識	国道26号	25	1983	大阪	南大阪	大阪府	泉大津市	●					R3	II	
案内標識	国道26号	25	不明	大阪	南大阪	大阪府	泉大津市	●					R3	II	
案内標識	国道26号	25	不明	大阪	南大阪	大阪府	泉大津市	●					R3	II	
案内標識	国道26号	32	不明	大阪	南大阪	大阪府	泉大津市	●					R3	II	
案内標識	国道171号	12	不明	大阪	高槻	大阪府	高槻市					●	R2	II	当て板補修・塗装塗替等
案内標識	国道171号	14	不明	大阪	高槻	大阪府	高槻市					●	R2	I	
案内標識	国道171号	14	1996	大阪	高槻	大阪府	高槻市					●	R2	II	
案内標識	国道171号	14	不明	大阪	高槻	大阪府	高槻市					●	R2	II	
案内標識	国道171号	14	1984	大阪	高槻	大阪府	高槻市					●	R2	II	当て板補修・塗装塗替等
案内標識	国道171号	17	1984	大阪	高槻	大阪府	高槻市					●	R2	II	
案内標識	国道171号	15	1991	大阪	高槻	大阪府	高槻市					●	R2	II	
案内標識	国道171号	15	1984	大阪	高槻	大阪府	高槻市					●	R2	II	
提供装置	国道26号	18	1987	大阪	南大阪	大阪府	貝塚市	●					R3	II	
案内標識	国道26号	24	不明	大阪	南大阪	大阪府	貝塚市	●					R3	II	
案内標識	国道26号	28	不明	大阪	南大阪	大阪府	貝塚市	●					R3	II	
案内標識	国道26号	21	不明	大阪	南大阪	大阪府	貝塚市	●					R3	II	
提供装置	国道1号	20	1985	大阪	北大阪	大阪府	守口市					●	R2	II	
提供装置	国道1号	20	2006	大阪	北大阪	大阪府	守口市					●	R2	I	
案内標識	国道1号	18	1987	大阪	北大阪	大阪府	守口市					●	R2	II	
案内標識	国道1号	9	不明	大阪	北大阪	大阪府	守口市					●	R2	II	
案内標識	国道1号	19	不明	大阪	北大阪	大阪府	守口市					●	R2	II	
案内標識	国道1号	19	不明	大阪	北大阪	大阪府	守口市					●	R2	II	
案内標識	国道1号	17	1982	大阪	北大阪	大阪府	守口市					●	R2	II	
案内標識	国道163号	16	1985	大阪	北大阪	大阪府	守口市	●					R3	II	
案内標識	国道163号	16	不明	大阪	北大阪	大阪府	守口市	●					R3	II	
案内標識	国道163号	16	1980	大阪	北大阪	大阪府	守口市	●					R3	II	
案内標識	国道163号	16	1985	大阪	北大阪	大阪府	守口市	●					R3	II	
提供装置	国道1号	19	不明	大阪	高槻	大阪府	枚方市				●		R1	II	
提供装置	国道1号	34	2001	大阪	高槻	大阪府	枚方市				●		R1	II	
案内標識	国道1号	21	不明	大阪	高槻	大阪府	枚方市				●		R1	II	
案内標識	国道1号	21	1983	大阪	高槻	大阪府	枚方市				●		R1	II	
案内標識	国道1号	24	1977	大阪	高槻	大阪府	枚方市				●		R1	II	
案内標識	国道1号	17	1983	大阪	高槻	大阪府	枚方市				●		R1	II	
案内標識	国道1号	20	1983	大阪	高槻	大阪府	枚方市				●		R1	II	
案内標識	国道1号	24	不明	大阪	高槻	大阪府	枚方市		○		●		R1	III	ボルト取付
案内標識	国道1号	23	不明	大阪	高槻	大阪府	枚方市				●		R1	II	
案内標識	国道1号	34	不明	大阪	高槻	大阪府	枚方市				●		R1	II	
案内標識	国道1号	21	不明	大阪	高槻	大阪府	枚方市		○		●		R1	III	開口部の閉塞
案内標識	国道1号	38	2001	大阪	高槻	大阪府	枚方市				●		R1	II	

近畿地方整備局 門型標識等点検計画・修繕計画

判定区分 I:健全 II:予防保全設備 III:早期措置段階 IV:緊急措置段階

門型標識等名	路線名	幅員 (m)	完成年次 (西暦)	事務所	出張所	府県名	市町村名	点検・修繕計画 (○:修繕工事、●:定期点検、×:撤去)					点検年度	判定区分	講ずる措置の内容
								R3	R4	R5	R6	R7			
警戒標識	国道1号	10	1983	大阪	高槻	大阪府	枚方市				●		R1	II	
案内標識	国道1号 (大阪北道路)	9	2004	大阪	北大阪	大阪府	枚方市	●					R3	II	
提供装置	国道171号	15	1984	大阪	高槻	大阪府	茨木市	●					R3	II	
案内標識	国道171号	13	1991	大阪	高槻	大阪府	茨木市					●	R2	II	
案内標識	国道171号	12	1991	大阪	高槻	大阪府	茨木市	●					R3	II	
案内標識	国道171号	16	不明	大阪	高槻	大阪府	茨木市	●					R3	II	
案内標識	国道171号	25	1975	大阪	高槻	大阪府	茨木市	●					R3	II	標識板取付部の補修
案内標識	国道171号	13	不明	大阪	高槻	大阪府	茨木市	●					R3	II	
案内標識	国道25号	11	1994	大阪	西大阪	大阪府	八尾市				●		R1	II	
案内標識	国道25号	12	1994	大阪	西大阪	大阪府	八尾市				●		R1	II	
案内標識	国道25号	12	1994	大阪	西大阪	大阪府	八尾市				●		R1	II	
案内標識	国道25号	12	1994	大阪	西大阪	大阪府	八尾市				●		R1	II	
提供装置	国道26号		1987	大阪	南大阪	大阪府	泉佐野市		●				H29	II	
提供装置	国道26号		2014	大阪	南大阪	大阪府	泉佐野市		●				H29	I	
提供装置	国道481号		2015	大阪	南大阪	大阪府	泉佐野市		●				H29	II	
案内標識	国道26号		不明	大阪	南大阪	大阪府	泉佐野市		●				H29	I	
案内標識	国道26号		不明	大阪	南大阪	大阪府	泉佐野市		●				H29	II	
案内標識	国道26号		不明	大阪	南大阪	大阪府	泉佐野市		●				H29	I	
案内標識	国道26号		不明	大阪	南大阪	大阪府	泉佐野市		●				H29	I	
案内標識	国道26号		1983	大阪	南大阪	大阪府	泉佐野市		●				H29	II	
案内標識	国道26号		不明	大阪	南大阪	大阪府	泉佐野市		●				H29	I	
案内標識	国道26号		不明	大阪	南大阪	大阪府	泉佐野市		●				H29	I	
案内標識	国道26号		不明	大阪	南大阪	大阪府	泉佐野市		●				H29	I	
案内標識	国道26号		不明	大阪	南大阪	大阪府	泉佐野市		●				H29	I	
案内標識	国道481号		1994	大阪	南大阪	大阪府	泉佐野市		●				H29	II	
案内標識	国道481号		1994	大阪	南大阪	大阪府	泉佐野市		●				H29	II	
案内標識	国道481号		不明	大阪	南大阪	大阪府	泉佐野市		●				H29	II	
案内標識	国道481号		1994	大阪	南大阪	大阪府	泉佐野市		●				H29	III	接合部補修
案内標識	国道481号		1994	大阪	南大阪	大阪府	泉佐野市		●				H29	II	
案内標識	国道1号	19	1983	大阪	高槻	大阪府	枚方市				●		R1	II	
案内標識	国道26号	26	不明	大阪	南大阪	大阪府	和泉市					●	R2	II	
案内標識	国道26号	25	不明	大阪	南大阪	大阪府	和泉市					●	R2	II	
案内標識	国道26号	25	不明	大阪	南大阪	大阪府	和泉市					●	R2	II	
案内標識	国道26号	25	不明	大阪	南大阪	大阪府	和泉市					●	R2	II	
案内標識	国道26号	25	不明	大阪	南大阪	大阪府	和泉市					●	R2	II	
提供装置	国道171号	15	2015	大阪	高槻	大阪府	箕面市	●					R3	II	
提供装置	国道171号	15	2005	大阪	高槻	大阪府	箕面市	●					R3	I	
案内標識	国道171号	15	不明	大阪	高槻	大阪府	箕面市	●					R3	II	
案内標識	国道171号		不明	大阪	高槻	大阪府	箕面市		●				H29	II	
案内標識	国道171号		1991	大阪	高槻	大阪府	箕面市		●				H29	II	
提供装置	国道25号	10	2002	大阪	西大阪	大阪府	柏原市				●		R1	II	
提供装置	国道25号	21	2015	大阪	西大阪	大阪府	柏原市					●	R2	II	
案内標識	国道25号	11	1994	大阪	西大阪	大阪府	柏原市				●		R1	II	ボルト交換等
案内標識	国道25号	11	1994	大阪	西大阪	大阪府	柏原市				●		R1	II	
提供装置	国道163号	17	2015	大阪	北大阪	大阪府	門真市	●					R3	I	
案内標識	国道1号 (大阪北道路)		2010	大阪	北大阪	大阪府	門真市				●		H30	I	
案内標識	国道1号 (大阪北道路)		2010	大阪	北大阪	大阪府	門真市				●		H30	II	
案内標識	国道163号	14	不明	大阪	北大阪	大阪府	門真市	●					R3	II	
案内標識	国道163号	14	不明	大阪	北大阪	大阪府	門真市	●					R3	II	
案内標識	国道163号	13	1980	大阪	北大阪	大阪府	門真市	●					R3	II	

近畿地方整備局 門型標識等点検計画・修繕計画

判定区分 I:健全 II:予防保全設備 III:早期措置段階 IV:緊急措置段階

門型標識等名	路線名	幅員 (m)	完成年次 (西暦)	事務所	出張所	府県名	市町村名	点検・修繕計画 (○:修繕工事、●:定期点検、×:撤去)					点検年度	判定区分	講ずる措置の内容
								R3	R4	R5	R6	R7			
案内標識	国道26号	25	1983	大阪	南大阪	大阪府	高石市					●	R2	II	
案内標識	国道26号	25	1983	大阪	南大阪	大阪府	高石市					●	R2	II	
案内標識	国道26号	25	不明	大阪	南大阪	大阪府	高石市					●	R2	II	
案内標識	国道26号	24	不明	大阪	南大阪	大阪府	高石市					●	R2	II	
提供装置	国道26号		2014	大阪	南大阪	大阪府	泉南市			●			H30	II	
案内標識	国道26号		不明	大阪	南大阪	大阪府	泉南市			●			H30	I	
案内標識	国道26号	8	不明	大阪	南大阪	大阪府	泉南市			●			H30	I	
案内標識	国道26号		不明	大阪	南大阪	大阪府	泉南市			●			H30	II	
案内標識	国道26号		不明	大阪	南大阪	大阪府	泉南市			●			H30	I	
案内標識	国道26号		1994	大阪	南大阪	大阪府	泉南市			●			H30	I	
案内標識	国道26号		1994	大阪	南大阪	大阪府	泉南市			●			H30	I	
提供装置	国道163号	13	不明	大阪	北大阪	大阪府	四條畷市						R3	II	R2に門型横梁撤去
案内標識	国道163号	13	1983	大阪	北大阪	大阪府	門真市	●					R3	II	
その他	国道163号	6	不明	大阪	北大阪	大阪府	四條畷市	●					R3	I	
提供装置	国道26号 (第二版和国道)		不明	大阪	南大阪	大阪府	阪南市			●			H30	I	
提供装置	国道171号	14	1986	大阪	高槻	大阪府	三島郡						R2	II	R2に門型横梁撤去
提供装置	国道26号	12	2014	大阪	南大阪	大阪府	泉北郡	●					R3	II	
提供装置	国道26号	12	2014	大阪	南大阪	大阪府	泉北郡	●					R3	II	
収集装置	国道1号	20	不明	大阪	高槻	大阪府	枚方市					●	R2	II	
収集装置	国道26号	25	不明	大阪	南大阪	大阪府	堺市					●	R2	II	
案内標識	国道26号	31.8	1985	大阪	南大阪	大阪府	忠岡町	●					R3	II	
提供装置	国道43号	11.3	不明	大阪	西大阪	大阪府	大阪市	●					R3	II	
案内標識	国道163号	14	不明	大阪	北大阪	大阪府	門真市	●					R3	I	
提供装置	国道43号	30	不明	大阪	西大阪	大阪府	大阪市	●					R3	II	
提供装置	国道26号	50.0	不明	大阪	南大阪	大阪府	堺市				●		R1	II	
その他(道路標識)	国道25号	13.0	不明	大阪	西大阪	大阪府	柏原市				●		R1	II	
提供装置	国道1号	18.5	不明	大阪	高槻	大阪府	枚方市		○		●		R1	III	ボルト締め直し
案内標識	国道26号								●						
案内標識	国道26号								●						
案内標識	国道171号									●					
提供装置	国道9号	14	不明	豊岡	八鹿国道	兵庫県	養父市	●					R3	I	
案内標識	国道9号	17	2002	豊岡	八鹿国道	兵庫県	養父市				●		R1	I	
案内標識	国道9号	17	1992	豊岡	八鹿国道	兵庫県	養父市					●	R2	II	
案内標識	国道9号	14	1992	豊岡	八鹿国道	兵庫県	養父市					●	R2	II	
案内標識	国道9号	14	1993	豊岡	八鹿国道	兵庫県	養父市					●	R2	II	
案内標識	国道9号	15	1989	豊岡	八鹿国道	兵庫県	養父市	●					R3	II	
案内標識	国道9号	15	1989	豊岡	八鹿国道	兵庫県	養父市	●					R3	II	
案内標識	国道9号	15	1993	豊岡	八鹿国道	兵庫県	養父市		●				H29	I	
案内標識	国道483号 (北近畿豊岡自動車道)	22	2006	豊岡	朝来国道	兵庫県	丹波市	●					R3	I	
案内標識	国道483号 (北近畿豊岡自動車道)	22	2006	豊岡	朝来国道	兵庫県	丹波市		●				H30	II	
案内標識	国道483号 (北近畿豊岡自動車道)	22	2005	豊岡	朝来国道	兵庫県	丹波市		●				H30	I	
案内標識	国道483号 (北近畿豊岡自動車道)	11	2006	豊岡	朝来国道	兵庫県	丹波市		●				H30	I	
案内標識	国道483号 (北近畿豊岡自動車道)	22	2005	豊岡	朝来国道	兵庫県	丹波市		●				H30	II	
案内標識	国道483号 (北近畿豊岡自動車道)	22	2005	豊岡	朝来国道	兵庫県	丹波市		●				H30	I	
案内標識	国道483号 (北近畿豊岡自動車道)	22	2005	豊岡	朝来国道	兵庫県	丹波市			●			H30	I	
案内標識	国道483号 (北近畿豊岡自動車道)	22	2005	豊岡	朝来国道	兵庫県	丹波市			●			H30	I	
案内標識	国道483号 (北近畿豊岡自動車道)	22	2005	豊岡	朝来国道	兵庫県	丹波市			●			H30	II	
案内標識	国道483号 (北近畿豊岡自動車道)	22	2005	豊岡	朝来国道	兵庫県	丹波市			●			H30	I	
案内標識	国道9号	17	2005	豊岡	八鹿国道	兵庫県	朝来市				●		R1	II	
案内標識	国道9号	14	2005	豊岡	八鹿国道	兵庫県	朝来市				●		R1	II	

近畿地方整備局 門型標識等点検計画・修繕計画

判定区分 I:健全 II:予防保全設備 III:早期措置段階 IV:緊急措置段階

門型標識等名	路線名	幅員 (m)	完成年次 (西暦)	事務所	出張所	府県名	市町村名	点検・修繕計画 (○:修繕工事、●:定期点検、×:撤去)					点検年度	判定区分	講ずる措置の内容
								R3	R4	R5	R6	R7			
案内標識	国道483号 (北近畿豊岡自動車道)	12	2012	豊岡	朝来国道	兵庫県	朝来市					●	R2	I	
案内標識	国道483号 (北近畿豊岡自動車道)	12	2012	豊岡	朝来国道	兵庫県	朝来市					●	R2	II	
案内標識	国道483号 (北近畿豊岡自動車道)	12	2012	豊岡	朝来国道	兵庫県	朝来市					●	R2	I	
案内標識	国道483号 (北近畿豊岡自動車道)	12	2012	豊岡	朝来国道	兵庫県	朝来市					●	R2	II	
案内標識	国道483号 (北近畿豊岡自動車道)	12	2012	豊岡	朝来国道	兵庫県	朝来市					●	R2	II	
案内標識	国道483号 (北近畿豊岡自動車道)	22	2006	豊岡	朝来国道	兵庫県	朝来市					●	R2	II	
案内標識	国道483号 (北近畿豊岡自動車道)	22	2006	豊岡	朝来国道	兵庫県	朝来市				○	●	R2	III	基礎コンクリート補修
案内標識	国道483号 (北近畿豊岡自動車道)	12	2006	豊岡	朝来国道	兵庫県	朝来市	●					R3	I	
案内標識	国道483号 (北近畿豊岡自動車道)	12	2006	豊岡	朝来国道	兵庫県	朝来市	●					R3	I	
案内標識	国道483号 (北近畿豊岡自動車道)	12	2006	豊岡	朝来国道	兵庫県	朝来市	●					R3	I	
案内標識	国道483号 (北近畿豊岡自動車道)	12	2006	豊岡	朝来国道	兵庫県	朝来市	●					R3	I	
提供装置	国道9号	15	不明	豊岡	八鹿国道	兵庫県	香美町		●				H29	I	
案内標識	国道9号	14	1997	豊岡	八鹿国道	兵庫県	香美町		●				H29	II	
案内標識	国道9号	14	1997	豊岡	八鹿国道	兵庫県	香美町		●				H29	I	
案内標識	国道9号	14	1992	豊岡	八鹿国道	兵庫県	香美町		●				H29	II	
案内標識	国道9号	14	1992	豊岡	八鹿国道	兵庫県	新温泉町		●				H29	II	
提供装置	国道9号	17	不明	豊岡	八鹿国道	兵庫県	香美町		●				H29	I	
案内標識	国道483号 (北近畿豊岡自動車道)	12	2017	豊岡	朝来国道	兵庫県	養父市					●	R2	I	
案内標識	国道483号 (北近畿豊岡自動車道)	22	不明	豊岡	朝来国道	兵庫県	養父市		●						
収集装置	国道2号 (姫路A'4A'ス)	11	1990	姫路	姫路第二	兵庫県	姫路市		●				H29	I	
案内標識	国道2号 (姫路A'4A'ス)	11	不明	姫路	姫路第二	兵庫県	姫路市					●	R2	II	
案内標識	国道2号 (姫路A'4A'ス)	11	2007	姫路	姫路第二	兵庫県	姫路市					●	R2	II	
案内標識	国道2号 (姫路A'4A'ス)	11	不明	姫路	姫路第二	兵庫県	姫路市					●	R2	II	
案内標識	国道2号 (姫路A'4A'ス)	11	不明	姫路	姫路第二	兵庫県	姫路市					●	R2	II	
案内標識	国道2号 (姫路A'4A'ス)	11	不明	姫路	姫路第二	兵庫県	姫路市					●	R2	II	ボルト交換等
案内標識	国道2号 (姫路A'4A'ス)	25	不明	姫路	姫路第二	兵庫県	姫路市	●							
案内標識	国道2号 (姫路A'4A'ス)	12	2001	姫路	姫路第二	兵庫県	姫路市	●							
案内標識	国道2号 (姫路A'4A'ス)	10	不明	姫路	姫路第二	兵庫県	姫路市	●							
案内標識	国道2号 (姫路A'4A'ス)	9	2001	姫路	姫路第二	兵庫県	姫路市	●							
案内標識	国道2号 (姫路A'4A'ス)	9	不明	姫路	姫路第二	兵庫県	姫路市	●							塗装全面塗替,ボルト交換
案内標識	国道2号 (姫路A'4A'ス)	9	不明	姫路	姫路第二	兵庫県	姫路市		●				H29	II	
案内標識	国道2号 (姫路A'4A'ス)	9	1985	姫路	姫路第二	兵庫県	姫路市		●				H29	III	基礎はく離補修
案内標識	国道29号 (姫路西A'4A'ス)	17	1996	姫路	姫路第二	兵庫県	姫路市			●			H30	I	
案内標識	国道29号 (姫路西A'4A'ス)	24	1996	姫路	姫路第二	兵庫県	姫路市			●			H30	I	
案内標識	国道29号 (姫路西A'4A'ス)	21	1996	姫路	姫路第二	兵庫県	姫路市			●			H30	II	
案内標識	国道29号 (姫路西A'4A'ス)	30	1993	姫路	姫路第二	兵庫県	姫路市			●			H30	III	ボルト,支持金具補修
案内標識	国道29号 (姫路西A'4A'ス)	9	1993	姫路	姫路第二	兵庫県	姫路市			●			H30	II	
案内標識	国道2号 (加古川A'4A'ス)	21	不明	姫路	姫路第二	兵庫県	明石市				●		H31	II	
案内標識	国道2号 (加古川A'4A'ス)	21	2001	姫路	姫路第二	兵庫県	明石市				●		H31	II	
案内標識	国道2号	19	1998	姫路	姫路第一	兵庫県	相生市				●		R2	I	
収集装置	国道2号 (加古川A'4A'ス)	21	1994	姫路	姫路第二	兵庫県	加古川市				●		H31	II	
収集装置	国道2号 (加古川A'4A'ス)	21	1994	姫路	姫路第二	兵庫県	加古川市				●		H31	II	
提供装置	国道2号 (加古川A'4A'ス)	21	1998	姫路	姫路第二	兵庫県	加古川市				●		H31	I	
案内標識	国道2号 (加古川A'4A'ス)	21	2001	姫路	姫路第二	兵庫県	加古川市				●		H31	I	
案内標識	国道2号 (加古川A'4A'ス)	21	不明	姫路	姫路第二	兵庫県	加古川市				●		H31	I	
案内標識	国道2号 (加古川A'4A'ス)	21	2001	姫路	姫路第二	兵庫県	加古川市				●		H31	II	
案内標識	国道2号 (加古川A'4A'ス)	21	不明	姫路	姫路第二	兵庫県	加古川市				●		H31	I	
案内標識	国道2号 (加古川A'4A'ス)	21	不明	姫路	姫路第二	兵庫県	加古川市				●		H31	I	
案内標識	国道2号 (加古川A'4A'ス)	21	不明	姫路	姫路第二	兵庫県	加古川市				●		H31	I	
案内標識	国道2号 (加古川A'4A'ス)	21	2001	姫路	姫路第二	兵庫県	加古川市				●		H31	I	

近畿地方整備局 門型標識等点検計画・修繕計画

判定区分 I:健全 II:予防保全設備 III:早期措置段階 IV:緊急措置段階

門型標識等名	路線名	幅員 (m)	完成年次 (西暦)	事務所	出張所	府県名	市町村名	点検・修繕計画 (○:修繕工事、●:定期点検、×:撤去)					点検年度	判定区分	講ずる措置の内容
								R3	R4	R5	R6	R7			
案内標識	国道2号 (加古川 ^ハ イ ^ハ ス)	21	不明	姫路	姫路第二	兵庫県	加古川市				●		H31	I	
案内標識	国道2号 (加古川 ^ハ イ ^ハ ス)	21	2001	姫路	姫路第二	兵庫県	加古川市				●		H31	I	
案内標識	国道2号 (加古川 ^ハ イ ^ハ ス)	21	2001	姫路	姫路第二	兵庫県	加古川市				●		H31	II	
案内標識	国道2号 (加古川 ^ハ イ ^ハ ス)	21	2001	姫路	姫路第二	兵庫県	加古川市				●		H31	I	
案内標識	国道2号	8	2000	姫路	姫路第一	兵庫県	赤穂市			●			H31	I	
案内標識	国道2号	10	1995	姫路	姫路第一	兵庫県	赤穂市			●			R2	II	
案内標識	国道2号	14	1995	姫路	姫路第一	兵庫県	赤穂市			●			R2	II	ナット設置済み
案内標識	国道2号 (加古川 ^ハ イ ^ハ ス)	21	2001	姫路	姫路第二	兵庫県	高砂市				●		R1	I	
案内標識	国道2号 (姫路 ^ハ イ ^ハ ス)	11	不明	姫路	姫路第二	兵庫県	高砂市					●	R2	II	
案内標識	国道2号 (姫路 ^ハ イ ^ハ ス)	11	不明	姫路	姫路第二	兵庫県	高砂市					●	R2	II	
案内標識	国道2号 (姫路 ^ハ イ ^ハ ス)	11	不明	姫路	姫路第二	兵庫県	高砂市					●	R2	II	ボルト交換等
案内標識	国道29号	4	不明	姫路	山崎	兵庫県	宍粟市				●		H31	II	
案内標識	国道29号	5	不明	姫路	山崎	兵庫県	宍粟市				●		H31	II	
案内標識	国道2号	21	不明	姫路	姫路第一	兵庫県	たつの市				●		H31	II	
提供装置	国道2号 (竜野 ^ハ イ ^ハ ス)	10.0	不明	姫路	姫路第二	兵庫県	太子町		●				H29	II	
提供装置	国道2号 (竜野 ^ハ イ ^ハ ス)	13.0	不明	姫路	姫路第二	兵庫県	太子町		●				H29	II	
提供装置	国道2号 (竜野 ^ハ イ ^ハ ス)	9.0	不明	姫路	姫路第二	兵庫県	太子町		●				H29	II	
案内標識	国道2号 (竜野 ^ハ イ ^ハ ス)	11.0	1988	姫路	姫路第二	兵庫県	太子町		●				H29	II	
案内標識	国道2号 (竜野 ^ハ イ ^ハ ス)	15.0	不明	姫路	姫路第二	兵庫県	太子町		●				H29	II	
案内標識	国道2号 (竜野 ^ハ イ ^ハ ス)	10.0	不明	姫路	姫路第二	兵庫県	太子町		●				H29	II	
案内標識	国道2号 (竜野 ^ハ イ ^ハ ス)	10.0	不明	姫路	姫路第二	兵庫県	太子町		●				H29	II	
案内標識	国道2号 (竜野 ^ハ イ ^ハ ス)	10.0	不明	姫路	姫路第二	兵庫県	太子町		●				H29	II	
案内標識	国道2号 (竜野 ^ハ イ ^ハ ス)	14.0	不明	姫路	姫路第二	兵庫県	太子町		●				H29	II	
案内標識	国道2号 (竜野 ^ハ イ ^ハ ス)	10.0	1985	姫路	姫路第二	兵庫県	太子町		●				H29	III	ボルト交換等
案内標識	国道2号 (姫路 ^ハ イ ^ハ ス)	15.7	不明	姫路	姫路第二	兵庫県	姫路市	●					R3	II	
案内標識	国道2号 (姫路 ^ハ イ ^ハ ス)	16.7	1989	姫路	姫路第二	兵庫県	姫路市	●					R3	II	
案内標識	国道2号 (姫路 ^ハ イ ^ハ ス)	14.7	1989	姫路	姫路第二	兵庫県	姫路市	●					R3	I	
提供装置	国道29号	3.8	不明	姫路	山崎	兵庫県	宍粟市	●					R3	II	
案内標識	国道29号 (姫路西 ^ハ イ ^ハ ス)	33.5	2018	姫路	姫路	兵庫県				●			H30	I	
案内標識	国道29号 (姫路西 ^ハ イ ^ハ ス)	29.0	2018	姫路	姫路	兵庫県				●			H30	I	
案内標識	国道2号	15.7	1995	姫路	姫路	兵庫県				●			H30	I	
提供措置	国道29号	10.7	1996	姫路	山崎	兵庫県				●			H30	I	
提供措置	国道29号	8.6	2004	姫路	山崎	兵庫県				●			H30	I	
提供措置	国道2号	10.0	不明	姫路	姫路	兵庫県				●			H30	I	
提供装置	国道175号	28	1989	兵庫	明石	兵庫県	神戸市				●		R2	I	
提供装置	国道2号	28	1987	兵庫	神戸	兵庫県	神戸市				●		R2	I	
提供装置	国道2号	49	不明	兵庫	神戸	兵庫県	神戸市				●		R2	I	
提供装置	国道2号	43	2003	兵庫	神戸	兵庫県	神戸市				●		R2	I	
提供装置	国道2号	50	1988	兵庫	神戸	兵庫県	神戸市				●		R2	I	
提供装置	国道2号	50	1995	兵庫	神戸	兵庫県	神戸市				●		R2	I	
提供装置	国道2号 (浜手BP)	50	1985	兵庫	神戸	兵庫県	神戸市				●		R2	I	
収集装置	国道43号	50.6	不明	兵庫	西宮	兵庫県	神戸市		●				H29	II	
収集装置	国道43号	50.6	不明	兵庫	西宮	兵庫県	神戸市		●				H29	II	
収集装置	国道43号	51.2	不明	兵庫	西宮	兵庫県	神戸市		●				H29	I	
収集装置	国道43号	51.2	不明	兵庫	西宮	兵庫県	神戸市		●				H29	II	
収集装置	国道43号	49.8	不明	兵庫	西宮	兵庫県	神戸市		●				H29	II	
収集装置	国道43号	49.8	不明	兵庫	西宮	兵庫県	神戸市		●				H29	II	
収集装置	国道43号	49.8	不明	兵庫	西宮	兵庫県	神戸市		●				H29	II	
収集装置	国道43号	49.8	不明	兵庫	西宮	兵庫県	神戸市		●				H29	II	
案内標識	国道43号	52.8	2001	兵庫	西宮	兵庫県	神戸市		●				H29	I	

近畿地方整備局 門型標識等点検計画・修繕計画

判定区分 I:健全 II:予防保全設備 III:早期措置段階 IV:緊急措置段階

門型標識等名	路線名	幅員 (m)	完成年次 (西暦)	事務所	出張所	府県名	市町村名	点検・修繕計画 (○:修繕工事、●:定期点検、×:撤去)					点検年度	判定区分	講ずる措置の内容
								R3	R4	R5	R6	R7			
案内標識	国道43号	52.8	2001	兵庫	西宮	兵庫県	神戸市		●				H29	I	
案内標識	国道43号	52.8	2001	兵庫	西宮	兵庫県	神戸市		●				H29	II	
案内標識	国道43号	52.8	1998	兵庫	西宮	兵庫県	神戸市		●				H29	II	
案内標識	国道43号	52.8	1998	兵庫	西宮	兵庫県	神戸市		●				H29	II	
案内標識	国道43号	52.8	1998	兵庫	西宮	兵庫県	神戸市		●				H29	I	
案内標識	国道43号	52.8	1998	兵庫	西宮	兵庫県	神戸市		●				H29	II	
案内標識	国道43号	52.8	1998	兵庫	西宮	兵庫県	神戸市		●				H29	II	
案内標識	国道43号	52.8	1998	兵庫	西宮	兵庫県	神戸市		●				H29	II	
案内標識	国道43号	52.8	1998	兵庫	西宮	兵庫県	神戸市		●				H29	II	
案内標識	国道43号	52.8	1998	兵庫	西宮	兵庫県	神戸市		●				H29	II	
案内標識	国道43号	52.8	1998	兵庫	西宮	兵庫県	神戸市		●				H29	II	
案内標識	国道43号	52.8	1998	兵庫	西宮	兵庫県	神戸市		●				H29	I	
案内標識	国道43号	52.8	1998	兵庫	西宮	兵庫県	神戸市		●				H29	II	
案内標識	国道43号	52.8	2002	兵庫	西宮	兵庫県	神戸市		●				H29	I	
案内標識	国道2号	53	2020	兵庫	神戸	兵庫県	神戸市					●	H27	III	更新(取替え)
案内標識	国道2号	53	1996	兵庫	神戸	兵庫県	神戸市					●	R2	II	
案内標識	国道2号	17	1990	兵庫	神戸	兵庫県	神戸市					●	R2	II	
案内標識	国道2号	17	1990	兵庫	神戸	兵庫県	神戸市					●	R2	II	
案内標識	国道2号	53	不明	兵庫	神戸	兵庫県	神戸市					●	R2	II	
案内標識	国道2号	34	不明	兵庫	神戸	兵庫県	神戸市					●	R2	I	
案内標識	国道2号	34	不明	兵庫	神戸	兵庫県	神戸市					●	R2	I	
案内標識	国道2号	49	不明	兵庫	神戸	兵庫県	神戸市					●	R2	II	
案内標識	国道2号	49	1992	兵庫	神戸	兵庫県	神戸市					●	R2	I	
案内標識	国道2号	49	1992	兵庫	神戸	兵庫県	神戸市					●	R2	I	
案内標識	国道2号	49	2020	兵庫	神戸	兵庫県	神戸市					●	H27	III	更新(取替え)
案内標識	国道2号	15	不明	兵庫	神戸	兵庫県	神戸市					●	R2	I	
案内標識	国道2号	36	不明	兵庫	神戸	兵庫県	神戸市					●	R2	II	
案内標識	国道2号	18	不明	兵庫	神戸	兵庫県	神戸市					●	R2	I	
案内標識	国道2号 (浜手BP)	10	2020	兵庫	神戸	兵庫県	神戸市					●	H27	III	更新(取替え)・ ブラケット補修
案内標識	国道2号 (浜手BP)	10	1996	兵庫	神戸	兵庫県	神戸市					●	R2	I II	
案内標識	国道2号 (浜手BP)	10	1996	兵庫	神戸	兵庫県	神戸市					●	R2	I	
案内標識	国道2号	15	不明	兵庫	神戸	兵庫県	神戸市					●	R2	I	
提供装置	国道43号	50.3	2005	兵庫	西宮	兵庫県	尼崎市		●				H29	I	
提供装置	国道2号	29	1988	兵庫	神戸	兵庫県	尼崎市					●	R2	II	
収集装置	国道43号	57.3	不明	兵庫	西宮	兵庫県	尼崎市		●				H29	I	
収集装置	国道43号	57.3	不明	兵庫	西宮	兵庫県	尼崎市		●				H29	I	
収集装置	国道43号	57	不明	兵庫	西宮	兵庫県	尼崎市		●				H29	II	
収集装置	国道43号	57	不明	兵庫	西宮	兵庫県	尼崎市		●				H29	II	
収集装置	国道43号	57	不明	兵庫	西宮	兵庫県	尼崎市		●				H29	II	
収集装置	国道43号	57	不明	兵庫	西宮	兵庫県	尼崎市		●				H29	II	
案内標識	国道43号	52.8	1997	兵庫	西宮	兵庫県	尼崎市		●				H29	I	
案内標識	国道43号	61	1997	兵庫	西宮	兵庫県	尼崎市		●				H29	II	
案内標識	国道43号	61	1997	兵庫	西宮	兵庫県	尼崎市		●				H29	II	
案内標識	国道43号	61	1997	兵庫	西宮	兵庫県	尼崎市		●				H29	II	
案内標識	国道43号	52.8	1997	兵庫	西宮	兵庫県	尼崎市		●				H29	I	
案内標識	国道43号	53	1997	兵庫	西宮	兵庫県	尼崎市		●				H29	II	
案内標識	国道43号	53	1997	兵庫	西宮	兵庫県	尼崎市		●				H29	II	
案内標識	国道43号	52.8	1997	兵庫	西宮	兵庫県	尼崎市		●				H29	I	
案内標識	国道43号	53	1997	兵庫	西宮	兵庫県	尼崎市		●				H29	II	
案内標識	国道43号	60.9	2002	兵庫	西宮	兵庫県	尼崎市		●				H29	I	
案内標識	国道43号	60.9	2002	兵庫	西宮	兵庫県	尼崎市		●				H29	I	

近畿地方整備局 門型標識等点検計画・修繕計画

判定区分 I:健全 II:予防保全設備 III:早期措置段階 IV:緊急措置段階

門型標識等名	路線名	幅員 (m)	完成年次 (西暦)	事務所	出張所	府県名	市町村名	点検・修繕計画 (○:修繕工事、●:定期点検、×:撤去)					点検年度	判定区分	講ずる措置の内容
								R3	R4	R5	R6	R7			
案内標識	国道43号	53	2002	兵庫	西宮	兵庫県	尼崎市		●				H29	II	
案内標識	国道43号	53	2002	兵庫	西宮	兵庫県	尼崎市		●				H29	II	
提供装置	国道2号	30	不明	兵庫	明石	兵庫県	明石市					●	R2	I	
提供装置	国道43号	61.6	2007	兵庫	西宮	兵庫県	西宮市		●				H29	II	
提供装置	国道171号	23.6	1988	兵庫	西宮	兵庫県	西宮市		●				H29	II	
提供装置	国道2号	28.6	不明	兵庫	神戸	兵庫県	西宮市					●	R2	I	
提供装置	国道2号	29	2003	兵庫	神戸	兵庫県	西宮市					●	R2	I	
案内標識	国道43号	52.8	1998	兵庫	西宮	兵庫県	西宮市		●				H29	I	
案内標識	国道43号	52.8	1997	兵庫	西宮	兵庫県	西宮市		●				H29	II	
案内標識	国道43号	68.3	1997	兵庫	西宮	兵庫県	西宮市		●				H29	II	
案内標識	国道43号	68.3	1997	兵庫	西宮	兵庫県	西宮市		●				H29	II	
案内標識	国道43号	52.8	1997	兵庫	西宮	兵庫県	西宮市		●				H29	II	
案内標識	国道43号	52.8	1997	兵庫	西宮	兵庫県	西宮市		●				H29	I	
案内標識	国道43号	52.8	1997	兵庫	西宮	兵庫県	西宮市		●				H29	II	
案内標識	国道43号	52.8	1997	兵庫	西宮	兵庫県	西宮市		●				H29	I	
案内標識	国道43号	52.8	2002	兵庫	西宮	兵庫県	西宮市		●				H29	I	
案内標識	国道43号	52.8	2002	兵庫	西宮	兵庫県	西宮市		●				H29	I	
案内標識	国道43号	52.8	2002	兵庫	西宮	兵庫県	西宮市		●				H29	I	
案内標識	国道43号	52.8	2002	兵庫	西宮	兵庫県	西宮市		●				H29	I	
案内標識	国道171号	24	不明	兵庫	西宮	兵庫県	尼崎市		●				H29	II	
案内標識	国道171号	29.4	不明	兵庫	西宮	兵庫県	西宮市		●				H29	II	
案内標識	国道171号	29.4	1998	兵庫	西宮	兵庫県	西宮市		●				H29	II	
提供装置	国道28号	14	1995	兵庫	洲本	兵庫県	洲本市					●	R2	I	
提供装置	国道28号	9	1995	兵庫	洲本	兵庫県	洲本市					●	R2	I	
提供装置	国道28号	17	1995	兵庫	洲本	兵庫県	洲本市					●	R2	I	
案内標識	国道43号	52.8	2001	兵庫	西宮	兵庫県	芦屋市		●				H29	I	
案内標識	国道43号	52.8	1997	兵庫	西宮	兵庫県	芦屋市		●				H29	I	
案内標識	国道43号	52.8	1997	兵庫	西宮	兵庫県	芦屋市		●				H29	II	
案内標識	国道43号	52.8	1997	兵庫	西宮	兵庫県	芦屋市		●				H29	II	
案内標識	国道43号	52.8	1997	兵庫	西宮	兵庫県	芦屋市		●				H29	II	
案内標識	国道171号	28.4	不明	兵庫	西宮	兵庫県	伊丹市		●				H29	II	
案内標識	国道175号	25	不明	兵庫	明石	兵庫県	三木市					●	H27	III	更新(取替え)
提供装置	国道28号	17	2005	兵庫	洲本	兵庫県	淡路市					●	R2	I	
提供装置	国道28号	14	1988	兵庫	洲本	兵庫県	淡路市					●	R2	II	
提供装置	国道28号	18	不明	兵庫	洲本	兵庫県	淡路市					●	R2	I	
提供装置	国道28号	12	不明	兵庫	洲本	兵庫県	淡路市					●	R2	II	
案内標識	国道175号	40	不明	兵庫	明石	兵庫県	加東市					●	R2	I	
案内標識	国道175号	40	不明	兵庫	明石	兵庫県	加東市					●	R2	I	
案内標識	国道175号	35	不明	兵庫	明石	兵庫県	加東市					●	R2	II	
収集装置	国道43号	57.3	1998	兵庫	西宮	兵庫県	尼崎市		●				H29	I	
収集装置	国道43号	51.2	不明	兵庫	西宮	兵庫県	神戸市		●				H29	I	
収集装置	国道43号	50.6	不明	兵庫	西宮	兵庫県	神戸市		●				H29	II	
提供装置	国道43号	50.1	2007	兵庫	西宮	兵庫県	神戸市		●				H29	II	
収集装置	国道43号	49.8	1997	兵庫	西宮	兵庫県	神戸市		●				H29	II	
提供装置	国道25号	15	2001	奈良	奈良	奈良県	針インター入 出路			●			H30	I	
提供装置	国道25号	9	2001	奈良	奈良	奈良県	奈良市		●				H29	I	
提供装置	国道25号	21	2000	奈良	奈良	奈良県	奈良市			●			H30	I	
提供装置	国道25号	21	2001	奈良	奈良	奈良県	奈良市		●				H29	I	
提供装置	国道25号	21	1997	奈良	奈良	奈良県	奈良市		●				H29	I	
提供装置	国道25号	21	2001	奈良	奈良	奈良県	奈良市			●			H30	I	

近畿地方整備局 門型標識等点検計画・修繕計画

判定区分 I:健全 II:予防保全設備 III:早期措置段階 IV:緊急措置段階

門型標識等名	路線名	幅員 (m)	完成年次 (西暦)	事務所	出張所	府県名	市町村名	点検・修繕計画 (○:修繕工事、●:定期点検、×:撤去)					点検年度	判定区分	講ずる措置の内容
								R3	R4	R5	R6	R7			
提供装置	国道24号	25	2004	奈良	奈良	奈良県	奈良市	●					R3	I	
案内標識	国道24号	8	不明	奈良	奈良	奈良県	奈良市	●					R3	I	
案内標識	国道24号	21	2009	奈良	奈良	奈良県	奈良市	●					R3	I	
案内標識	国道24号	8	2009	奈良	奈良	奈良県	奈良市	●					R3	I	
案内標識	国道24号	11	2009	奈良	奈良	奈良県	奈良市	●					R3	I	
案内標識	国道24号	10	不明	奈良	奈良	奈良県	奈良市	●					R3	I	ボルト締め
案内標識	国道24号	13	1994	奈良	奈良	奈良県	奈良市	●					R3	I	
案内標識	国道25号	21	2000	奈良	奈良	奈良県	奈良市		●				H29	II	
案内標識	国道25号	21	2000	奈良	奈良	奈良県	奈良市		●				H29	II	
提供装置	国道24号	11	2012	奈良	橿原	奈良県	大和高田市		●				H29	I	
案内標識	国道165号	17	不明	奈良	橿原	奈良県	大和高田市			●			H30	I	
提供装置	国道24号	10	不明	奈良	奈良	奈良県	大和郡山市	●					R3	II	
提供装置	国道24号	15	不明	奈良	奈良	奈良県	大和郡山市	●					R3	I	
提供装置	国道24号	22	2006	奈良	橿原	奈良県	天理市			●			H30	I	
案内標識	国道24号	13	2003	奈良	奈良	奈良県	大和郡山市	●					R3	I	
案内標識	国道24号	11	2009	奈良	奈良	奈良県	大和郡山市	●					R3	I	
案内標識	国道24号	18	2015	奈良	橿原	奈良県	大和郡山市					●	R2	II	
提供装置	国道25号	21	2000	奈良	奈良	奈良県	奈良市			●			H30	III	標識板の交換
提供装置	国道25号	21	1992	奈良	奈良	奈良県	天理市			●			H30	I	
提供装置	国道25号	21	1992	奈良	奈良	奈良県	天理市			●			H30	I	
提供装置	国道25号	21	1992	奈良	奈良	奈良県	天理市			●			H30	II	
提供装置	国道25号	21	2000	奈良	奈良	奈良県	天理市			●			H30	III	標識板の交換、標識板取付部の交換
提供装置	国道25号	9	2001	奈良	奈良	奈良県	天理市		●				H29	I	
提供装置	国道25号	21	不明	奈良	奈良	奈良県	天理市			●			H30	II	
案内標識	国道24号	14	2015	奈良	橿原	奈良県	天理市					●	R2	I	
案内標識	国道24号	14	2015	奈良	橿原	奈良県	天理市					●	R2	II	
案内標識	国道24号	22	不明	奈良	橿原	奈良県	天理市			●			H30	I	
案内標識	国道25号	21	2011	奈良	奈良	奈良県	天理市		●				H29	II	
案内標識	国道25号	21	不明	奈良	奈良	奈良県	天理市		●				H29	II	
案内標識	国道25号	21	2000	奈良	奈良	奈良県	天理市		●				H29	I	
案内標識	国道25号	21	不明	奈良	奈良	奈良県	天理市		●				H29	I	
提供装置	国道24号	11	2012	奈良	橿原	奈良県	橿原市		●				H29	I	
案内標識	国道24号	21	2009	奈良	橿原	奈良県	橿原市	●					R3	I	
案内標識	国道24号	17	1995	奈良	橿原	奈良県	橿原市	●					R3	II	
案内標識	国道24号	14	不明	奈良	橿原	奈良県	橿原市			●			H30	I	
案内標識	国道24号	17	不明	奈良	橿原	奈良県	橿原市	●					R3	II	
案内標識	国道24号	14	1995	奈良	橿原	奈良県	橿原市			●			H30	II	
案内標識	国道24号	14	1984	奈良	橿原	奈良県	橿原市		●				H29	II	
案内標識	国道24号	14	2009	奈良	橿原	奈良県	橿原市		●				H29	II	
案内標識	国道24号	14	不明	奈良	橿原	奈良県	橿原市		●				H29	I	
案内標識	国道24号	14	2012	奈良	橿原	奈良県	橿原市		●				H29	I	
案内標識	国道24号	14	2009	奈良	橿原	奈良県	橿原市		●				H29	I	
提供装置	国道24号	10	2006	奈良	橿原	奈良県	五條市		●				H29	I	
提供装置	国道24号	11	2007	奈良	橿原	奈良県	五條市		●				H29	I	
案内標識	国道165号	20	不明	奈良	橿原	奈良県	香芝市		●				H29	II	
案内標識	国道165号	20	不明	奈良	橿原	奈良県	香芝市		●				H29	II	
案内標識	国道165号	17	2009	奈良	橿原	奈良県	葛城市		●				H29	II	
提供装置	国道24号	22	2007	奈良	橿原	奈良県	川西町			●			H30	I	
提供装置	国道24号	22	2007	奈良	橿原	奈良県	田原本町			●			H30	I	
提供装置	国道24号	22	2007	奈良	橿原	奈良県	田原本町			●			H30	I	

近畿地方整備局 門型標識等点検計画・修繕計画

判定区分 I:健全 II:予防保全設備 III:早期措置段階 IV:緊急措置段階

門型標識等名	路線名	幅員 (m)	完成年次 (西暦)	事務所	出張所	府県名	市町村名	点検・修繕計画 (○:修繕工事、●:定期点検、×:撤去)					点検年度	判定区分	講ずる措置の内容
								R3	R4	R5	R6	R7			
案内標識	国道24号	11	不明	奈良	奈良	奈良県	田原本町	●					R3	II	
案内標識	国道24号	16	1991	奈良	橿原	奈良県	田原本町	●					R3	II	
提供装置	国道25号	9	不明	奈良	奈良	奈良県	王寺町		●				H29	II	
案内標識	国道25号	9	1990	奈良	奈良	奈良県	王寺町		●				H29	II	
提供装置	国道25号	21.0	2000	奈良	奈良	奈良県	天理市			●			H30	III	標識板の交換
案内標識	国道25号	9.0	2009	奈良	橿原	奈良県	天理市		●				H29	II	
案内標識	国道24号	14.0	不明	奈良	橿原	奈良県	大和高田市		●				H29	II	
提供装置	国道24号	10.5	2007	奈良	橿原	奈良県	五條市		●				H29	I	
案内標識	国道25号	21.0	不明	奈良	奈良	奈良県	天理市			●			H30	I	
提供装置	国道24号	11.0	2017	奈良	橿原	奈良県	五條市		●				H29	I	
その他(情報装置)	国道25号	21.0	不明	奈良	奈良	奈良県	奈良市			●			H30	I	
提供装置	国道25号	21.0	不明	奈良	奈良	奈良県	奈良市			●			H30	II	
その他(情報装置)	国道25号	21.0	不明	奈良	奈良	奈良県	奈良市			●			H30	I	
提供装置	国道25号	21.0	不明	奈良	奈良	奈良県	天理市			●			H30	II	
その他(情報装置)	国道25号	21.0	不明	奈良	奈良	奈良県	天理市			●			H30	II	
その他(情報装置)	国道25号	21.0	不明	奈良	奈良	奈良県	天理市			●			H30	I	
その他(情報装置)	国道25号	21.0	不明	奈良	奈良	奈良県	奈良市			●			H30	I	
その他(情報装置)	国道25号	21.0	不明	奈良	奈良	奈良県	奈良市			●			H30	II	
その他(情報装置)	国道25号	21.0	不明	奈良	奈良	奈良県	奈良市			●			H30	II	
その他(情報装置)	国道25号	21.0	不明	奈良	奈良	奈良県	奈良市			●			H30	I	
提供装置	国道25号	21.0	不明	奈良	奈良	奈良県	奈良市			●			H30	I	
その他(情報装置)	国道25号	21.0	不明	奈良	奈良	奈良県	奈良市			●			H30	I	
その他(情報装置)	国道25号	21.0	不明	奈良	奈良	奈良県	奈良市			●			H30	I	
その他(情報装置)	国道25号	21.0	不明	奈良	奈良	奈良県	奈良市			●			H30	II	
その他(情報装置)	国道25号	21.0	不明	奈良	奈良	奈良県	奈良市			●			H30	II	
その他(情報装置)	国道25号	21.0	不明	奈良	奈良	奈良県	奈良市			●			H30	II	
その他(情報装置)	国道25号	21.0	不明	奈良	奈良	奈良県	天理市			●			H30	II	
その他(情報装置)	国道165号	17.0	不明	奈良	橿原	奈良県	葛城市			●			H30	I	
提供装置	国道24号	23.4	不明	和歌山	和歌山国道	和歌山県	和歌山市			●			H30	II	
提供装置	国道24号	19.0	不明	和歌山	和歌山	和歌山県	和歌山市			●			H30	II	
提供装置	国道42号	22.9	不明	和歌山	海南国道	和歌山県	和歌山市		●				H29	II	
提供装置	国道42号	16.2	不明	和歌山	海南国道	和歌山県	和歌山市		●				H29	II	
提供装置	国道24号	8.0	不明	和歌山	和歌山国道	和歌山県	和歌山市			●			H30	II	
案内標識	国道24号	7.9	不明	和歌山	和歌山国道	和歌山県	和歌山市			●			H30	II	
案内標識	国道24号	20.2	不明	和歌山	和歌山国道	和歌山県	和歌山市			●			H30	II	
案内標識	国道24号	18.8	不明	和歌山	和歌山国道	和歌山県	和歌山市			●			H30	II	
案内標識	国道24号	16.8	不明	和歌山	和歌山国道	和歌山県	和歌山市			●			H30	II	
案内標識	国道24号	7.5	不明	和歌山	和歌山国道	和歌山県	和歌山市			●			H30	II	
案内標識	国道24号	23.4	不明	和歌山	和歌山国道	和歌山県	和歌山市			●			H30	II	
案内標識	国道24号	23.6	不明	和歌山	和歌山国道	和歌山県	和歌山市			●			H30	II	
案内標識	国道24号	16.7	不明	和歌山	和歌山国道	和歌山県	和歌山市			●			H30	II	
提供装置	国道26号	32.2	不明	和歌山	和歌山国道	和歌山県	和歌山市		●				H30	I	
提供装置	国道26号	33.2	不明	和歌山	和歌山国道	和歌山県	和歌山市		●				H30	I	
案内標識	国道26号	30.1	2003	和歌山	和歌山国道	和歌山県	和歌山市		●				H29	II	
案内標識	国道26号	17.4	不明	和歌山	和歌山国道	和歌山県	和歌山市		●				H30	I	
案内標識	国道42号	16.1	1990	和歌山	海南国道	和歌山県	和歌山市		●				H30	I	
案内標識	国道42号	15.3	1988	和歌山	海南国道	和歌山県	海南市		●				H30	I	
提供装置	国道24号	7.6	不明	和歌山	和歌山国道	和歌山県	橋本市			●			H30	II	
提供装置	国道24号	7.8	不明	和歌山	和歌山国道	和歌山県	橋本市			●			H30	I	
提供装置	国道42号	11.1	不明	和歌山	海南国道	和歌山県	有田市		●				H29	II	
案内標識	国道42号	10.2	1993	和歌山	海南国道	和歌山県	有田市		●				H30	II	

近畿地方整備局 門型標識等点検計画・修繕計画

判定区分 I:健全 II:予防保全設備 III:早期措置段階 IV:緊急措置段階

門型標識等名	路線名	幅員 (m)	完成年次 (西暦)	事務所	出張所	府県名	市町村名	点検・修繕計画 (○:修繕工事、●:定期点検、×:撤去)					点検年度	判定区分	講ずる措置の内容
								R3	R4	R5	R6	R7			
案内標識	国道42号	15.6	1993	和歌山	海南国道	和歌山県	有田市		●				H30	II	
案内標識	国道42号	16.8	1982	和歌山	海南国道	和歌山県	有田市		●				H30	II	
案内標識	国道24号	14.8	不明	和歌山	和歌山国道	和歌山県	紀の川市			●			H30	II	
提供装置	国道24号	18.5	不明	和歌山	和歌山国道	和歌山県	岩出市			●			H30	II	
案内標識	国道24号	25.8	不明	和歌山	和歌山国道	和歌山県	岩出市			●			H30	II	
案内標識	国道24号	20.0	不明	和歌山	和歌山国道	和歌山県	岩出市			●			H30	II	
案内標識	国道42号	12.5	不明	和歌山	海南国道	和歌山県	湯浅町		●				H30	II	
提供装置	国道42号	12.7	不明	和歌山	海南国道	和歌山県	広川町		●				H29	II	
案内標識	国道42号	19.0	不明	和歌山	海南国道	和歌山県	有田川町		●				H30	II	
提供装置	国道42号	7.9	不明	和歌山	海南国道	和歌山県	日高町		●				H29	II	
提供装置	国道42号	8.3	不明	和歌山	海南国道	和歌山県	広川町		●				H29	II	
提供装置	国道24号(京)	16.8	2017	和歌山	和歌山国道	和歌山県	岩出市		●				H29	I	
提供装置	国道42号	8.9	不明	和歌山	海南国道	和歌山県	日高町		●				H29	II	
提供装置	国道42号	7.5	不明	和歌山	海南国道	和歌山県	海南市		●				H29	II	
提供装置	国道24号(京)	11.5	2015	和歌山	和歌山国道	和歌山県	岩出市		●				H29	I	
案内標識	国道26号	14.5	2017	和歌山	和歌山国道	和歌山県	和歌山市		●				H30	I	
案内標識	国道42号	10.0	2011	和歌山	海南国道	和歌山県	海南市		●				H30	I	
提供装置	国道42号	7	2012	紀南	田辺国道	和歌山県	御坊市		●				H29	II	
案内標識	国道42号	18	1989	紀南	田辺国道	和歌山県	御坊市		●				H29	I	
案内標識	国道42号	13	1989	紀南	田辺国道	和歌山県	御坊市		●				H29	II	
案内標識	国道42号	14	2004	紀南	田辺国道	和歌山県	田辺市		●				H29	II	
案内標識	国道42号	30	2004	紀南	田辺国道	和歌山県	田辺市		●				H29	I	
案内標識	国道42号	30	2004	紀南	田辺国道	和歌山県	田辺市		●				H29	I	
案内標識	国道42号	35	2004	紀南	田辺国道	和歌山県	田辺市		●				H29	II	
案内標識	国道42号	12	2007	紀南	田辺国道	和歌山県	田辺市		●				H28	I	
案内標識	国道42号	20	1979	紀南	新宮国道	和歌山県	新宮市		●				H29	II	
案内標識	国道42号	20	1989	紀南	新宮国道	和歌山県	新宮市	○	●				H29	III	部材取替等
案内標識	国道42号	26	2000	紀南	新宮国道	和歌山県	新宮市		●				H29	II	
提供装置	国道42号	8	不明	紀南	田辺国道	和歌山県	田辺市		●				H29	II	
案内標識	国道42号	11	不明	紀南	田辺国道	和歌山県	上富田町		●				H29	II	
提供装置	国道42号	7.9	2001	紀南	串本国道	和歌山県	すさみ町		●				H29	III	部材取替等
警戒標識	国道42号	12	不明	紀南	新宮国道	和歌山県	那智勝浦町		●				H29	II	
警戒標識	国道42号	12	不明	紀南	新宮国道	和歌山県	那智勝浦町		●				H29	I	
案内標識	国道42号 (那智勝浦新宮道路)	15.8	2008	紀南	新宮国道	和歌山県	那智勝浦町		●				H29	I	
提供装置	国道42号	9.5	1992	紀南	新宮国道	和歌山県	串本町		●				H29	III	部材取替等
提供装置	国道42号	10.2	2005	紀南	新宮国道	和歌山県	串本町		●				H29	II	
提供装置	県道日置川大	10.3	2015	紀南	紀勢線	和歌山県	白浜町		●				H28	I	
案内標識	国道42号	31.5	2015	紀南	田辺国道	和歌山県	田辺市		●				H29	I	
案内標識	国道42号	15	2015	紀南	紀勢線	和歌山県	田辺市		●				H29	I	
提供装置	国道42号 (那智勝浦新宮道路)	11.2	2015	紀南	新宮国道	和歌山県	那智勝浦町		●				H29	II	
その他(道路標識)	国道42号	7.0	不明	紀南	串本国道	和歌山県	すさみ町	○	●				H29	III	部材取替等
その他(道路標識)	国道42号	8.0	不明	紀南	田辺国道	和歌山県	白浜町		●				H29	II	
案内標識	一般国道42号	15.0	2015	紀南	田辺国道	和歌山県	田辺市		●				H29	I	
案内標識	一般国道42号 (田辺西バイパス)	25.0	2015	紀南	田辺国道	和歌山県	田辺市		●				H28	I	
案内標識	国道8号	14	1998	福井	福井国道	福井県	福井市	●					R3	I	
案内標識	国道8号	4	2005	福井	福井国道	福井県	福井市		●				H29	II	
案内標識	国道8号	4	2005	福井	福井国道	福井県	福井市		●				H29	II	
提供装置	国道8号	9	2015	福井	敦賀国道	福井県	敦賀市		●				H29	I	
提供装置	国道8号	16	2006	福井	敦賀国道	福井県	敦賀市			●			H30	II	
提供装置	国道8号	10	不明	福井	敦賀国道	福井県	敦賀市			●			H30	II	

近畿地方整備局 門型標識等点検計画・修繕計画

判定区分 I:健全 II:予防保全設備 III:早期措置段階 IV:緊急措置段階

門型標識等名	路線名	幅員 (m)	完成年次 (西暦)	事務所	出張所	府県名	市町村名	点検・修繕計画 (○:修繕工事、●:定期点検、×:撤去)					点検年度	判定区分	講ずる措置の内容
								R3	R4	R5	R6	R7			
提供装置	国道8号	8	2008	福井	敦賀国道	福井県	敦賀市			●			H30	II	
提供装置	国道8号	18	不明	福井	敦賀国道	福井県	敦賀市	●					R2	I	
案内標識	国道27号	7	2001	福井	敦賀国道	福井県	敦賀市					●	H27	I	
その他	国道8号	4	不明	福井	敦賀国道	福井県	敦賀市		○●				H29	III	断面修復
その他	国道8号	4	不明	福井	敦賀国道	福井県	敦賀市					●	R2	II	
案内標識	国道8号	4	2005	福井	敦賀国道	福井県	敦賀市		●				H29	II	
案内標識	国道8号	4	2005	福井	敦賀国道	福井県	敦賀市		●				H29	II	
その他	国道8号	4	1985	福井	敦賀国道	福井県	敦賀市				○	●	R2	III	塗替塗装工
案内標識	国道8号	4	不明	福井	敦賀国道	福井県	敦賀市			●			H30	II	
案内標識	国道8号	4	2006	福井	敦賀国道	福井県	敦賀市			●			H30	II	
案内標識	国道8号	4	2008	福井	敦賀国道	福井県	敦賀市			●			H30	II	
案内標識	国道8号	4	不明	福井	敦賀国道	福井県	敦賀市			●			H30	II	
警戒標識	国道8号	4	不明	福井	敦賀国道	福井県	敦賀市					●	R2	II	
案内標識	国道8号	4	不明	福井	敦賀国道	福井県	敦賀市	●					R3	II	
案内標識	国道8号	4	不明	福井	敦賀国道	福井県	敦賀市	●					R3	I	
案内標識	国道27号	7	2003	福井	敦賀国道	福井県	敦賀市					●	R2	I	
警戒標識	国道27号	3	2000	福井	小浜国道	福井県	小浜市					●	R2	II	
提供装置	国道8号	9	不明	福井	福井国道	福井県	越前市				●		R1	II	
提供装置	国道8号	9	不明	福井	福井国道	福井県	越前市				●		R1	I	
その他	国道8号	3	不明	福井	福井国道	福井県	越前市				●		R1	II	
提供装置	国道8号	22	1989	福井	福井国道	福井県	坂井市			●			H30	II	
案内標識	国道8号	3	不明	福井	福井国道	福井県	南越前町				●		R1	II	
警戒標識	国道8号	3	不明	福井	福井国道	福井県	南越前町				●		R1	I	
案内標識	国道8号	3	不明	福井	福井国道	福井県	南越前町				●		R1	II	
その他	国道8号	4	不明	福井	福井国道	福井県	南越前町				●		R1	II	
その他	国道8号	4	不明	福井	福井国道	福井県	南越前町				○●		R1	III	塗替塗装工
提供装置	国道27号	11	不明	福井	敦賀国道	福井県	美浜町					●	R2	I	
案内標識	国道27号	23	不明	福井	敦賀国道	福井県	美浜町	●					R3	I	
提供装置	国道27号	7	2002	福井	小浜国道	福井県	おおい町					●	R2	II	
提供装置	国道27号	8	2002	福井	小浜国道	福井県	若狭町					●	R2	II	
提供装置	国道8号	23	1989	福井	福井国道	福井県	坂井市	●					R3	II	
案内標識	国道158号	10	不明	福井	嶺北国道	福井県	永平寺町			●			H30	I	
警戒標識	国道158号	10	2008	福井	嶺北国道	福井県	永平寺町			●			H30	I	
提供装置	国道158号	10	2008	福井	嶺北国道	福井県	永平寺町			●			H30	I	
警戒標識	国道158号	10	2008	福井	嶺北国道	福井県	勝山市			●			H30	I	
その他	国道158号	5	不明	福井	嶺北国道	福井県	永平寺町					●	R2	I	
その他	国道158号	10	不明	福井	嶺北国道	福井県	永平寺町					●	R2	I	
その他	国道158号	17	不明	福井	嶺北国道	福井県	大野市					●	R2	I	