栗東水口道路Ⅰ（先線）事業　工事進捗レポート

令和5年10月

地区名			栗東市				
	小野地区		上砥山地区				
延　長		0.07 km	0.56 km	0.28 km	0.20km	0.12km	
道路構造	土工	鋼橋	土　工	鋼橋	鋼橋	鋼橋	土工

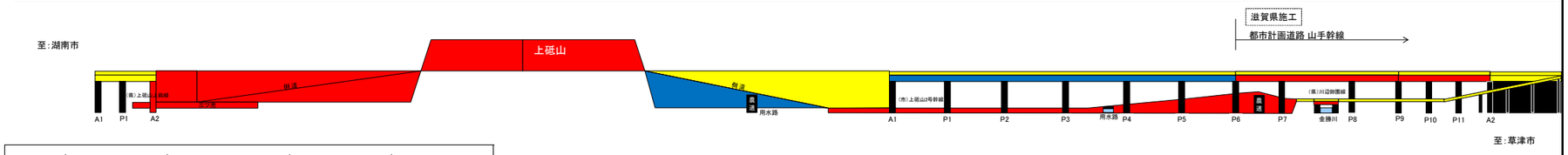

凡 例　：未着手　：発注手続中　：施工中　：完 成

TOPICS 1　小野ランプ周辺状況

R5.10月 撮影

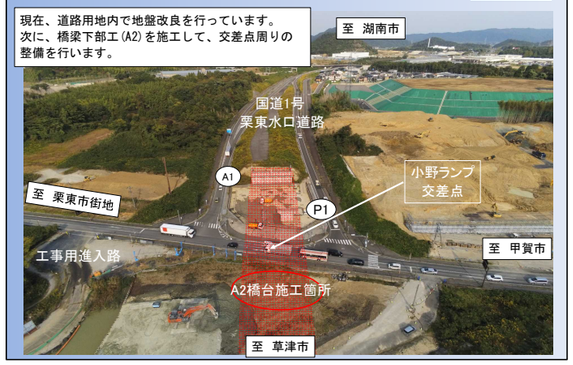

TOPICS 2　栗東水口道路上砥山切土工事

R5.10月 撮影

TOPICS 3　栗東水口道路上砥山切土（3期）工事

R5.10月 撮影

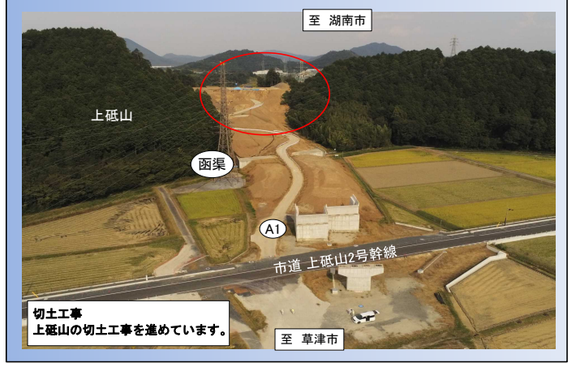

TOPICS 4　栗東水口道路上砥山地区側道整備他工事

R5.10月 撮影

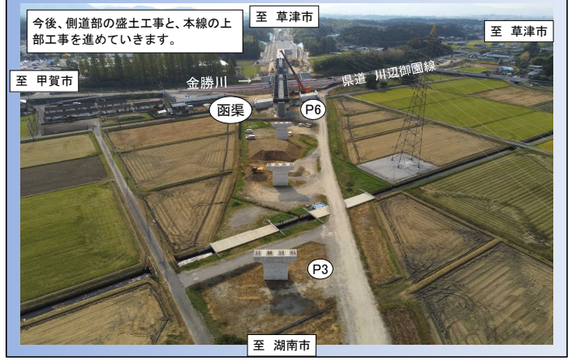

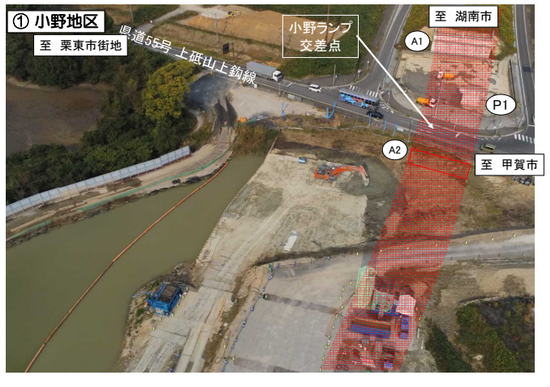

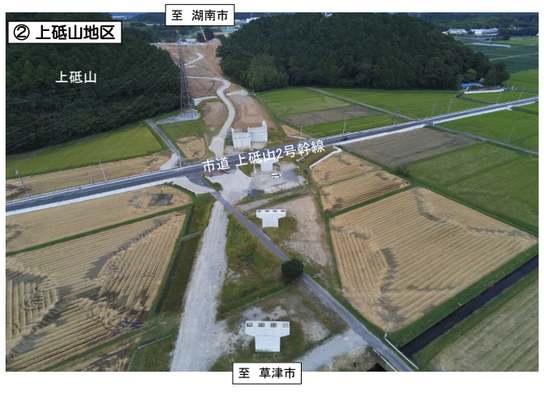

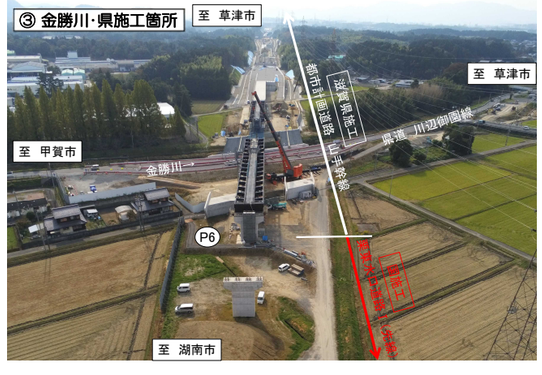

作成：国土交通省近畿地方整備局滋賀国道事務所　問い合わせ先：滋賀国道事務所　〒520-0803 滋賀県大津市竜が丘4番5号　☎077-523-1741(代)