栗東水口道路Ⅰ（先線）事業　工事進捗レポート

令和7年4月

TOPICS 1　栗東水口道路小野地区排水構造物他工事、栗東水口道路三ツ池高架橋鋼上部工事、栗東水口道路上砥山地区舗装工事

TOPICS 2　栗東水口道路上砥山切土（4期）工事、栗東水口道路上砥山切土（5期）工事、栗東水口道路上砥山地区舗装工事

TOPICS 3　栗東水口道路上砥山東地区道路改良工事、栗東水口道路上砥山地区舗装工事

TOPICS 4　栗東水口道路上砥山高架橋鋼上部工事、栗東水口道路上砥山地区舗装工事

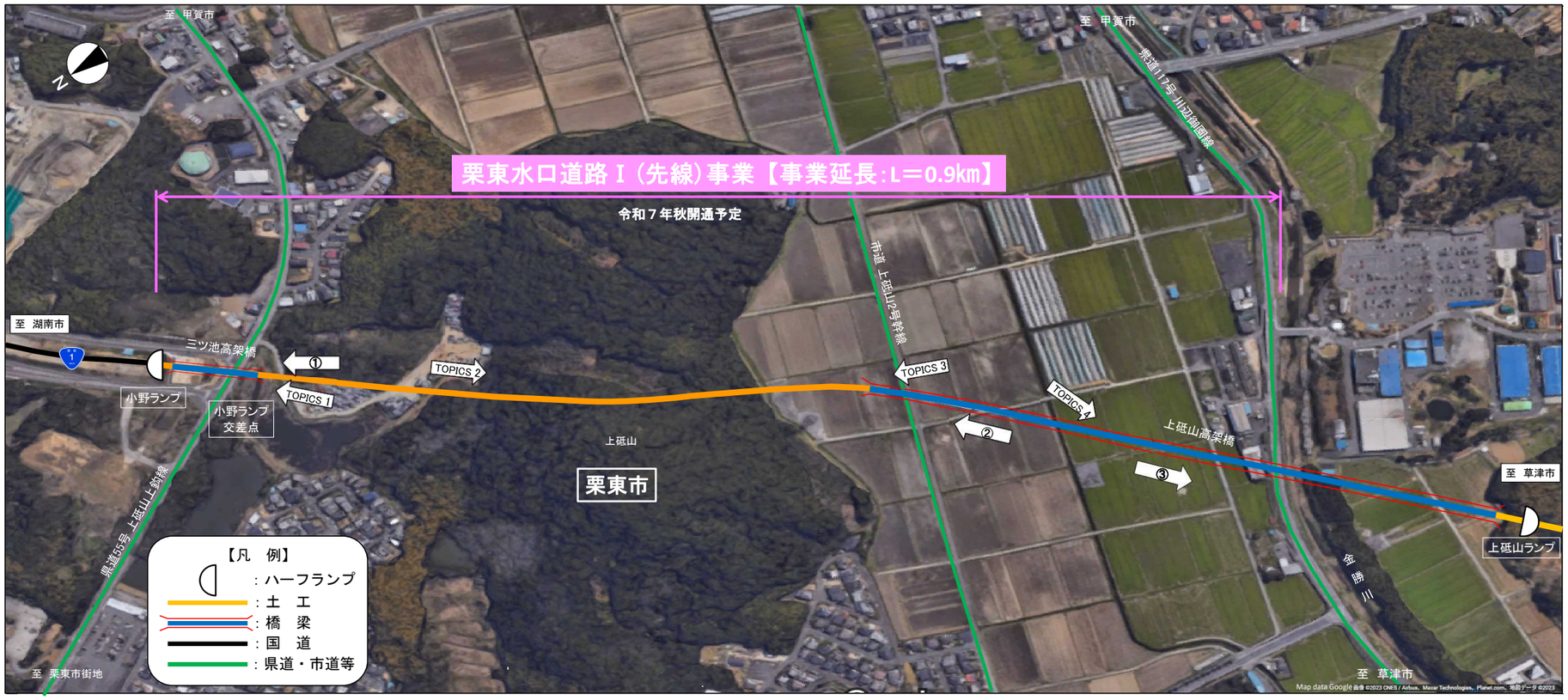

地区名			栗東市				
	小野地区		上砥山地区				
延　長		0.07 km	0.56 km	0.28 km	0.20km	0.12km	
道路構造	土工	鋼橋	土　工	鋼橋	鋼橋	鋼橋	土工

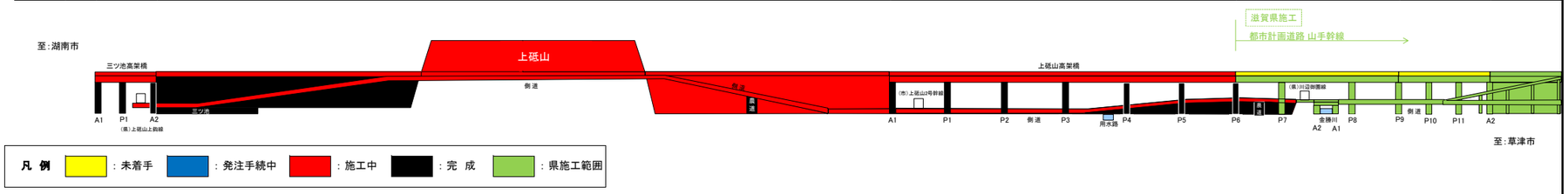

凡 例　：未着手　：発注手続中　：施工中　：完　成　：県施工範囲

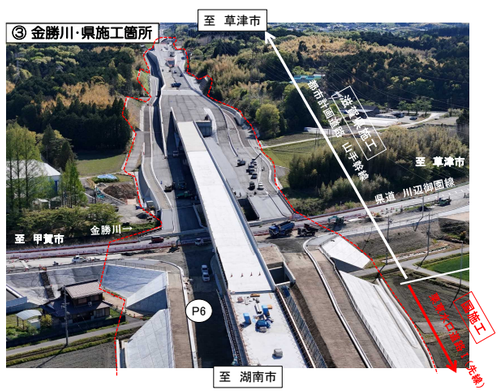

※CCTV設備等の工事も進めています。

作成：国土交通省近畿地方整備局滋賀国道事務所　問い合わせ先：滋賀国道事務所　〒520-0803 滋賀県大津市竜が丘4番5号　☎077-523-1741(代)